



DESEMPLEO Y PARO REGISTRADO

ANÁLISIS Y PLANIFICACIÓN

DOSSIER SOBRE LA EVOLUCIÓN  
EN LA PROVINCIA  
DE CÁDIZ

Fuentes:

SEPE (Servicio Público de Empleo Estatal).  
Observatorio Argos (Junta de Andalucía).

## ÍNDICE

1.- DESEMPLEO.....	3
1.2.- DISTRIBUCIÓN DE DESEMPLEADOS EN LA PROVINCIA DE CÁDIZ.....	3
2.- PARO REGISTRADO.....	4
2.1.- EVOLUCIÓN DEL PARO REGISTRADO EN LA PROVINCIA DE CÁDIZ.....	4
2.2.- PARO REGISTRADO POR SEXO Y EDAD EN LA PROVINCIA DE CÁDIZ.....	5
2.3.- PARO REGISTRADO POR SECTORES EN LA PROVINCIA DE CÁDIZ.....	5
3.-SEGURIDAD SOCIAL. FLUJO CREACIÓN-DESTRUCCIÓN DE EMPLEO.....	6
3.1.- EVOLUCIÓN DEL FLUJO DE CREACIÓN/DESTRUCCIÓN DE EMPLEO EN LA PROVINCIA DE CÁDIZ.....	6
4.- ANEXOS DATOS MUNICIPALES PARO REGISTRADO.....	7

## 1.- DESEMPLEO.

### 1.2.- DISTRIBUCIÓN DE DESEMPLEADOS EN LA PROVINCIA DE CÁDIZ

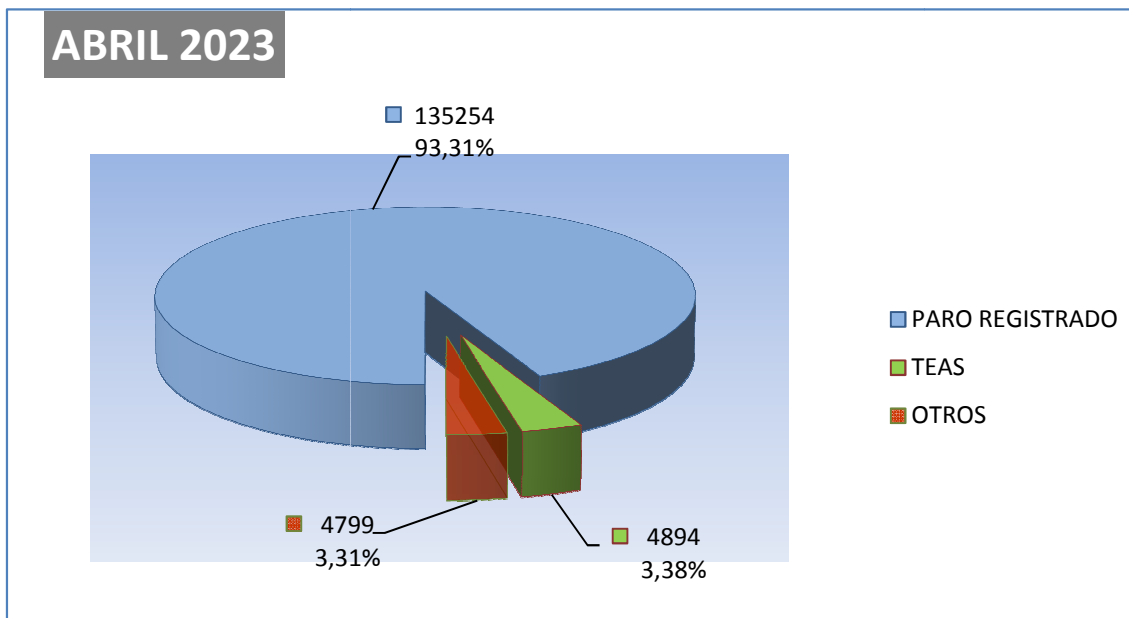

El número de personas **demandantes de empleo** registradas en las Oficinas de los Servicios Públicos de Empleo de la provincia de Cádiz a la finalización del mes de **abril de 2023** asciende a un total de **192.431** lo que supone **9.075** personas **menos** que el mes anterior.

De las **192.431** personas demandantes de empleo, **144.947** se corresponden con demandantes no ocupados, de los cuales:

- ✓ **135.254** son personas paradas registradas.
- ✓ **4.894** son TEAS – Trabajadores Eventuales Agrarios Subsidiados
- ✓ y perteneciendo a OTROS colectivos especiales un total de **4.799** personas.

El Paro Registrado - que incluye a personas que tengan demandas pendientes de satisfacer el último día del mes en las Oficinas de Empleo correspondientes, exceptuando las que se encuentren en determinadas situaciones detalladas en la Orden Ministerial de marzo de 1985, (colectivos TEAS y Otros citados anteriormente)- es el principal indicador que se publica mensualmente y es el que recibe gran atención por parte de los medios de comunicación y opinión pública en general, motivo por el cual pasamos en el apartado siguiente a desglosar sus datos provinciales.

## 2.- PARO REGISTRADO

### 2.1.- EVOLUCIÓN DEL PARO REGISTRADO EN LA PROVINCIA DE CÁDIZ

El número de personas **desempleadas** registradas en las Oficinas de los Servicios Públicos de Empleo de la provincia de Cádiz a la finalización del mes de **abril de 2023** asciende a un total de **135.254** lo que supone **-4.540** personas **menos** que el mes anterior; significando en valores relativos una **disminución** del paro de **-3.25 %**.

Por otra parte respecto a **abril** de **2022**, el paro **ha disminuido** en **11.914** personas **(-8.10%)**.

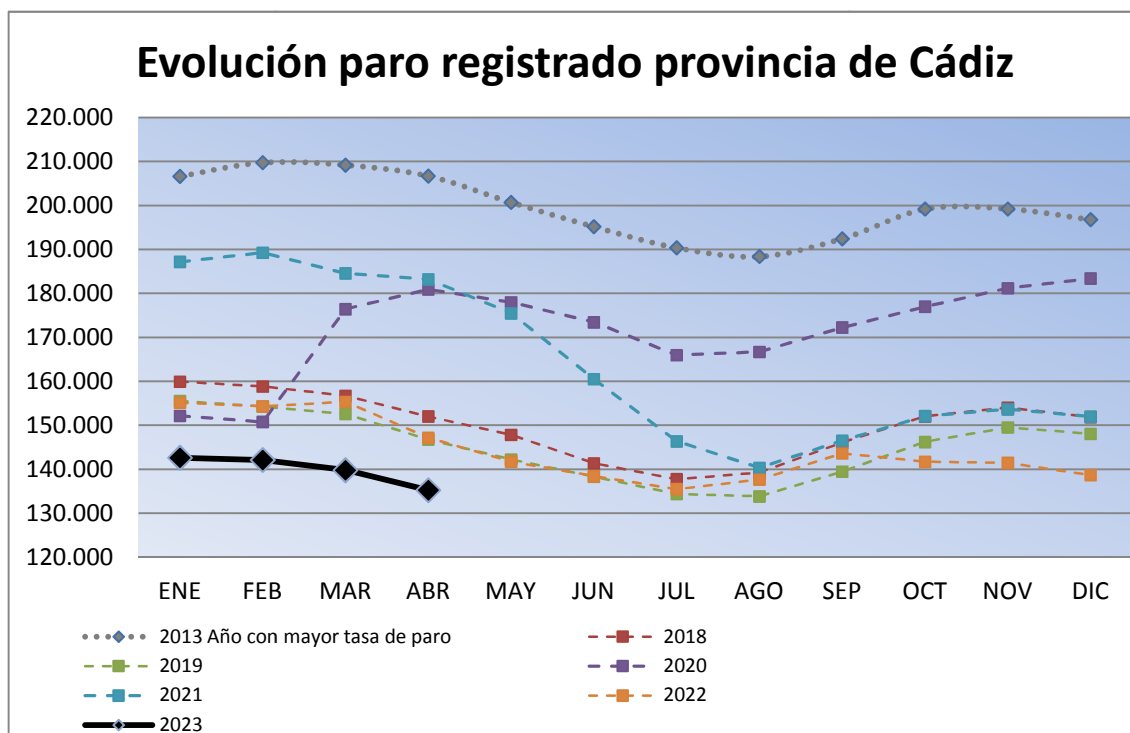

Como puede observarse, salvo el periodo disruptivo provocado por el COVID-19:

- La evolución de los índices de paro registrado responden a un marcado carácter estacional.
- Existe una clara tendencia de bajadas interanuales de los índices de paro.

## 2.2.- PARO REGISTRADO POR SEXO Y EDAD EN LA PROVINCIA DE CÁDIZ

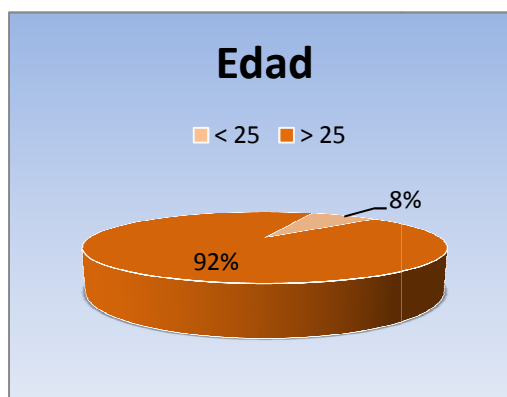

En **abril de 2023** el desempleo masculino se sitúa en **50.838** personas, **disminuyendo** respecto al mes anterior en **2.168** demandantes, un **(-4.09%)**. En relación al desempleo femenino, el paro registrado se cifra en **84.416**, disminuyendo en **2.372** personas **(-2.73 %)**.

Por su parte el desempleo de los jóvenes menores de 25 años se sitúa en **10.618**, **disminuyendo** en **abril en 987** personas **(-8.50%)** respecto al mes anterior, mientras el paro de 25 y mas años **baja** en **3.553** **(-2.77%)**, hasta alcanzar los **124.636** parados registrados.

## 2.3.- PARO REGISTRADO POR SECTORES EN LA PROVINCIA DE CÁDIZ

Por sectores económicos, el paro registrado presenta las siguientes variaciones respecto a **marzo de 2023**: En Agricultura **disminuye en 248** **personas (-5.24 %)**, en industria **baja en 296 (-3.68%)**, en Construcción **también disminuye en 274 (-2.16 %)**; en Servicios **baja en 3.086 (-3.25%)**. Por último, el colectivo Sin Empleo Anterior **baja en 636 personas (-3.29 %)**

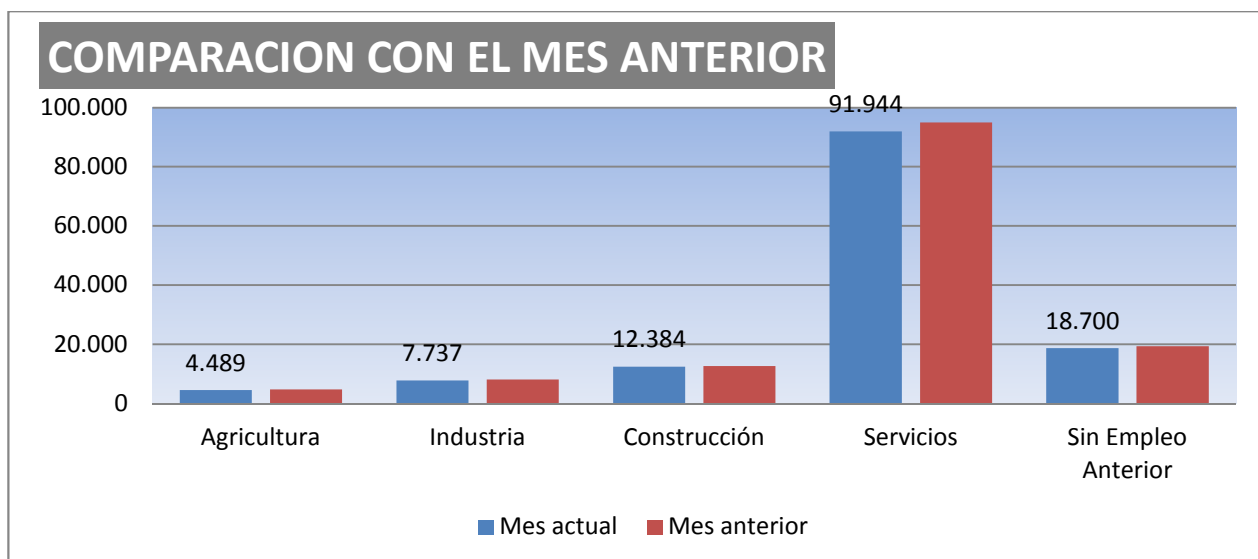

### 3.-SEGURIDAD SOCIAL. FLUJO CREACIÓN-DESTRUCCIÓN DE EMPLEO

#### 3.1.- EVOLUCIÓN DEL FLUJO DE CREACIÓN/DESTRUCCIÓN DE EMPLEO EN LA PROVINCIA DE CÁDIZ

El número de personas de alta en la seguridad social registradas el último día del mes de **abril de 2023** asciende a un total de **412.149** lo que supone **12.203** personas **más** que el mes anterior; significando en valores relativos una **creación** de empleo del **+3.05%**.

Por otra parte respecto a **abril de 2022**, el número de personas en alta se encontraba en **399.276** los que supone un crecimiento interanual de empleo de **12.873** personas **(+3.22%)**.

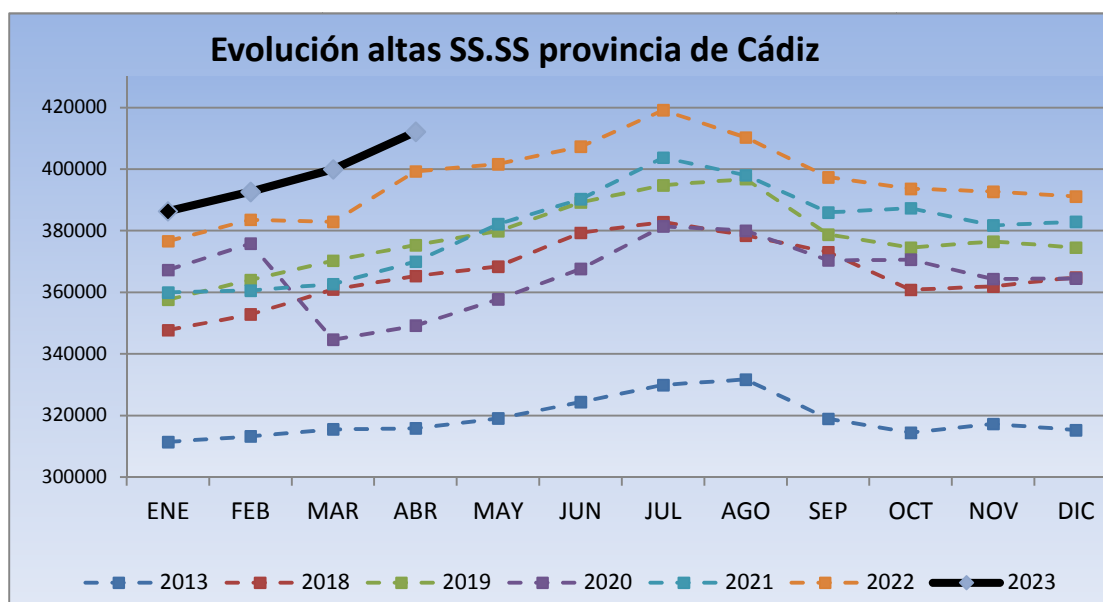

Se observa el marcado carácter estacional y la tendencia al incremento interanual de afiliación, en correspondencia con los datos de evolución de paro registrado del apartado 2.1

#### 4.- ANEXOS DATOS MUNICIPALES PARO REGISTRADO

		DIRECCIÓN PROVINCIAL DE CÁDIZ		
PARO REGISTRADO COMPARATIVA MENSUAL			Abril/2023	
	Marzo/2023	Abril/2023	VARIACIÓN ABSOLUTA	VARIACIÓN RELATIVA
ALCALA GAZUL	667	656	-11	-1,65
ALCALA VAL	330	316	-14	-4,24
ALGAR	152	138	-14	-9,21
ALGECIRAS	14.650	14.349	-301	-2,05
ALGODONALES	490	476	-14	-2,86
ARCOS	4.010	3.861	-149	-3,72
BARBATE	2.880	2.760	-120	-4,17
BARRIOS (LOS)	2.421	2.324	-97	-4,01
BENALUP	790	741	-49	-6,20
BENAOCAZ	67	63	-4	-5,97
BORNOS	682	675	-7	-1,03
BOSQUE (EL)	185	181	-4	-2,16
CADIZ	11.342	11.006	-336	-2,96
CASTELLAR	305	291	-14	-4,59
CONIL	1.880	1.751	-129	-6,86
CHICLANA	9.890	9.635	-255	-2,58
CHIPIONA	2.206	2.043	-163	-7,39
ESPERA	313	298	-15	-4,79
GASTOR (EL)	150	144	-6	-4,00
GRAZALEMA	205	200	-5	-2,44
JEPEZ	25.890	25.030	-860	-3,32
JIMENA	685	641	-44	-6,42
LA LINEA	9.503	9.462	-41	-0,43
MEDINA	1.403	1.388	-15	-1,07
OLVERA	564	554	-10	-1,77
PATERNA	673	654	-19	-2,82
PRADO DEL R.	679	646	-33	-4,86
PTO.STA.MARIA	9.413	9.047	-366	-3,89
PTO.REAL	4.693	4.474	-219	-4,67
PTO.SERRANO	403	394	-9	-2,23
ROTA	2.682	2.533	-149	-5,56
SAN FERNANDO	10.565	10.227	-338	-3,20
SANLUCAR	8.136	7.753	-383	-4,71
S.JOSE VALLE	483	483	0	0,00
S.M. TESORILLO	254	246	-8	-3,15
SAN ROQUE	3.284	3.221	-63	-1,92
SETENIL	186	183	-3	-1,61
TARIFA	1.427	1.359	-68	-4,77
TORRE ALHAQ.	80	77	-3	-3,75
TREBUENA	666	609	-57	-8,56
UBRIQUE	1.488	1.449	-39	-2,62
VEJER	1.467	1.418	-49	-3,34
VILLALUENGA	36	37	1	2,78
VILLAMARTIN	1.430	1.371	-59	-4,13
ZAHARA	89	90	1	1,12
<b>TOTAL</b>	<b>139.794</b>	<b>135.254</b>	<b>-4.540</b>	<b>-3,25</b>

		DIRECCIÓN PROVINCIAL DE CÁDIZ											
PARO REGISTRADO POR MUNICIPIO, POR SEXO Y EDAD													Abril/2023
	HOMBRES				MUJERES				< 25 AÑOS	25 - 44 AÑOS	>= 45 AÑOS	TOTAL	
	<25 AÑOS	25 - 44	>= 45 AÑOS	TOTAL	<25 AÑOS	25 - 44	>= 45 AÑOS	TOTAL					
ALCALA GLEZ	22	85	114	221	33	175	227	435	55	260	341	656	
ALCALA VAL	16	58	102	176	14	58	68	140	30	116	170	316	
ALGAR	<5	11	24	38	10	36	54	100	13	47	78	138	
ALGECIRAS	647	2.045	2.706	5.398	649	3.745	4.557	8.951	1.296	5.790	7.263	14.349	
ALGODONALES	29	60	113	202	34	116	124	274	63	176	237	476	
ARCOS	122	374	692	1.188	187	1.058	1.428	2.673	309	1.432	2.120	3.861	
BARBATE	107	384	579	1.070	113	622	955	1.690	220	1.006	1.534	2.760	
BARRIOS (LOS)	109	311	340	760	108	609	847	1.564	217	920	1.187	2.324	
BENALUP	40	72	126	238	32	162	309	503	72	234	435	741	
BENAOCAZ	<5	<5	11	17	<5	17	27	46	<5	21	38	63	
BORNOS	29	117	168	314	43	180	138	361	72	297	306	675	
BOSQUE (EL)	9	22	52	83	5	37	56	98	14	59	108	181	
CADIZ	340	1.676	2.554	4.570	295	2.390	3.751	6.436	635	4.066	6.305	11.006	
CASTELLAR	8	28	49	85	12	71	123	206	20	99	172	291	
CONIL	49	248	405	702	34	420	595	1.049	83	668	1.000	1.751	
CHICLANA	395	1.305	1.917	3.617	345	2.335	3.338	6.018	740	3.640	5.255	9.635	
CHIPIONA	86	355	423	864	68	487	624	1.179	154	842	1.047	2.043	
ESPERA	26	44	78	148	23	78	49	150	49	122	127	298	
GASTOR (EL)	8	18	56	82	8	25	29	62	16	43	85	144	
GRAZALEMA	11	16	45	72	7	36	85	128	18	52	130	200	
JEREZ	953	2.982	4.857	8.792	920	5.774	9.544	16.238	1.873	8.756	14.401	25.030	
JIMENA	38	66	118	222	27	167	225	419	65	233	343	641	
LA LINEA	469	1.536	1.898	3.903	504	2.431	2.624	5.559	973	3.967	4.522	9.462	
MEDINA	44	129	261	434	43	375	536	954	87	504	797	1.388	
OLVERA	23	84	171	278	22	129	125	276	45	213	296	554	
PATERNA	30	73	126	229	31	181	213	425	61	254	339	654	
PRADO DEL R.	21	76	165	262	18	134	232	384	39	210	397	646	
PTO.STA.MARIA	278	1.206	1.809	3.293	274	2.133	3.347	5.754	552	3.339	5.156	9.047	
PTO.REAL	210	598	926	1.734	142	1.038	1.560	2.740	352	1.636	2.486	4.474	
PTO.SERRANO	35	59	104	198	51	91	54	196	86	150	158	394	
ROTA	83	342	460	885	107	625	916	1.648	190	967	1.376	2.533	
SAN FERNANDO	373	1.356	1.901	3.630	360	2.468	3.769	6.597	733	3.824	5.670	10.227	
SANLUCAR	344	1.085	1.517	2.946	285	1.951	2.571	4.807	629	3.036	4.088	7.753	
S.JOSE VALLE	20	58	105	183	24	150	126	300	44	208	231	483	
S.M.TESORILLO	11	42	56	109	7	65	65	137	18	107	121	246	
SAN ROQUE	136	457	581	1.174	131	884	1.032	2.047	267	1.341	1.613	3.221	
SETENIL	7	27	63	97	5	43	38	86	12	70	101	183	
TARIFA	52	207	288	547	40	270	502	812	92	477	790	1.359	
TORRE ALHAQ.	7	17	18	42	5	21	9	35	12	38	27	77	
TREBUENA	45	120	127	292	26	181	110	317	71	301	237	609	
UBRIQUE	33	156	349	538	34	291	586	911	67	447	935	1.449	
VEJER	29	201	309	539	50	304	525	879	79	505	834	1.418	
VILLALUENGA	<5	6	9	17	<5	6	13	20	<5	12	22	37	
VILLAMARTIN	83	205	317	605	86	343	337	766	169	548	654	1.371	
ZAHARA	9	15	20	44	10	19	17	46	19	34	37	90	
<b>TOTAL</b>	<b>5.393</b>	<b>18.336</b>	<b>27.109</b>	<b>50.838</b>	<b>5.225</b>	<b>32.731</b>	<b>46.460</b>	<b>84.416</b>	<b>10.618</b>	<b>51.067</b>	<b>73.569</b>	<b>135.254</b>	



		DIRECCIÓN PROVINCIAL DE CÁDIZ					
		PARO REGISTRADO POR SECTORES					Abril/2023
	TOTAL	AGRICULTURA	INDUSTRIA	CONSTRUCCION	SERVICIOS	S.E.A	
ALCALA GAZUL	656	63	28	47	475	43	
ALCALA VAL	316	72	7	30	187	20	
ALGAR	138	9	7	9	99	14	
ALGECIRAS	14.349	259	601	1.129	9.725	2.635	
ALGODONALES	476	57	12	23	352	32	
ARCOS	3.861	245	128	440	2.743	305	
BARBATE	2.760	111	222	226	1.894	307	
BARRIOS (LOS)	2.324	41	146	188	1.664	285	
BENALUP	741	87	16	78	503	57	
BENAOCAZ	63	<5	9	<5	44	6	
BORNOS	675	90	16	66	452	51	
BOSQUE (EL)	181	<5	31	9	131	6	
CADIZ	11.006	67	634	747	8.269	1.289	
CASTELLAR	291	10	18	17	234	12	
CONIL	1.751	68	55	175	1.279	174	
CHICLANA	9.635	116	506	1.306	6.185	1.522	
CHIPICNA	2.043	167	48	221	1.425	182	
ESPERA	298	33	17	46	179	23	
GASTOR (EL)	144	5	<5	25	101	10	
GRAZALEMA	200	5	13	11	158	13	
JEREZ	25.030	879	1.205	2.126	17.231	3.589	
JIMENA	641	60	23	59	426	73	
LA LINEA	9.462	103	639	977	5.727	2.016	
MEDINA	1.388	100	62	116	1.019	91	
OLVERA	554	71	37	76	334	36	
PATERNA	654	50	36	276	246	46	
PRADO DEL R.	646	29	104	48	426	39	
PTO.STA.MARIA	9.047	128	400	699	6.518	1.302	
PTO.REAL	4.474	59	443	385	2.986	601	
PTO.SERRANO	394	64	8	54	226	42	
ROTA	2.533	39	361	158	1.725	250	
SAN FERNANDO	10.227	102	502	765	7.213	1.645	
SANLUCAR	7.753	811	355	766	4.822	999	
S.JOSE VALLE	483	69	23	68	294	29	
S.M.TESORILLO	246	15	5	20	188	18	
SAN ROQUE	3.221	41	210	499	2.065	406	
SETENIL	183	30	5	20	117	11	
TARIFA	1.359	29	47	80	1.095	108	
TORRE ALHAQ.	77	15	<5	6	48	6	
TREBUENA	609	76	24	39	405	65	
UBRIQUE	1.449	19	619	50	674	87	
VEJER	1.418	52	34	148	1.047	137	
VILLALUENGA	37	<5	<5	<5	29	<5	
VILLAMARTIN	1.371	130	67	131	934	109	
ZAHARA	90	7	6	20	50	7	
<b>TOTAL</b>	<b>135.254</b>	<b>4.489</b>	<b>7.737</b>	<b>12.384</b>	<b>91.944</b>	<b>18.700</b>	

