

(VERSIÓN ACTUALIZADA A ENERO DEL 2013)

## GUÍA DE AYUDA PARA LA PRESENTACIÓN TELEMÁTICA DEL PRESUPUESTO A LA DGCFCAL

En el menú principal de la aplicación, pulsaremos Administración del Sistema y dentro de éste, **Exportación de Datos y Soportes Magnéticos/ Presentación Presupuestos al Ministerio de Economía y Hacienda –formato XBRL-**.

Esta opción es válida para la presentación del **presupuesto definitivo del ejercicio XXXX**.

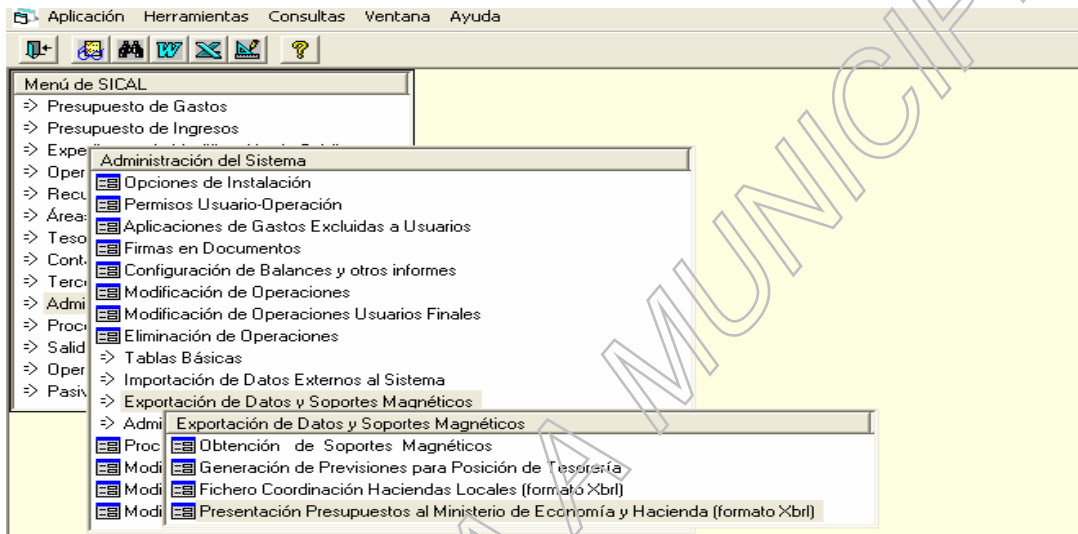

Seleccionamos la entidad de que se trate y confirmamos su codificación:

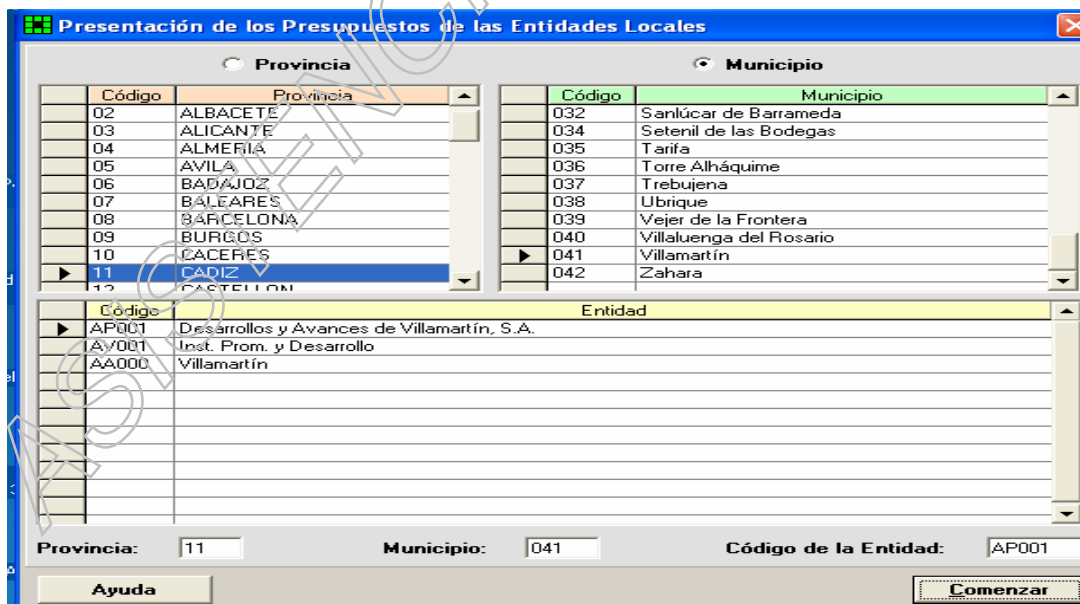

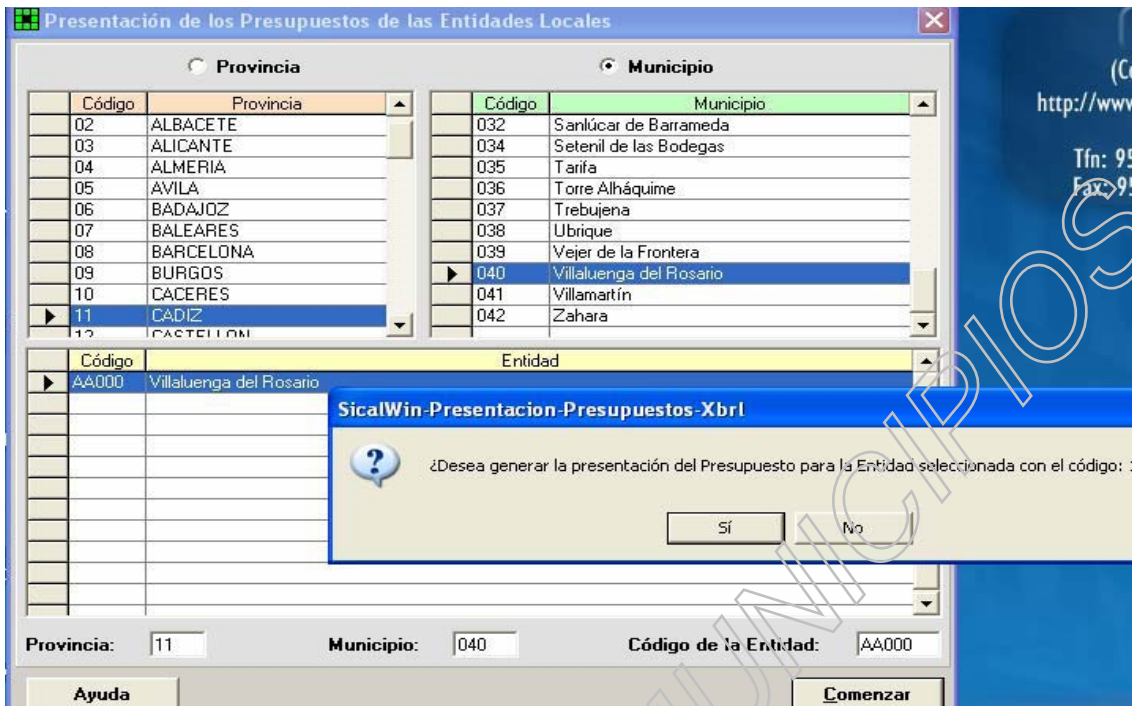

Aparecen las siguientes pantallas en las que tendremos que indicar la correspondencia de clasificaciones según las opciones que se ofrecen, en la pantalla inferior:

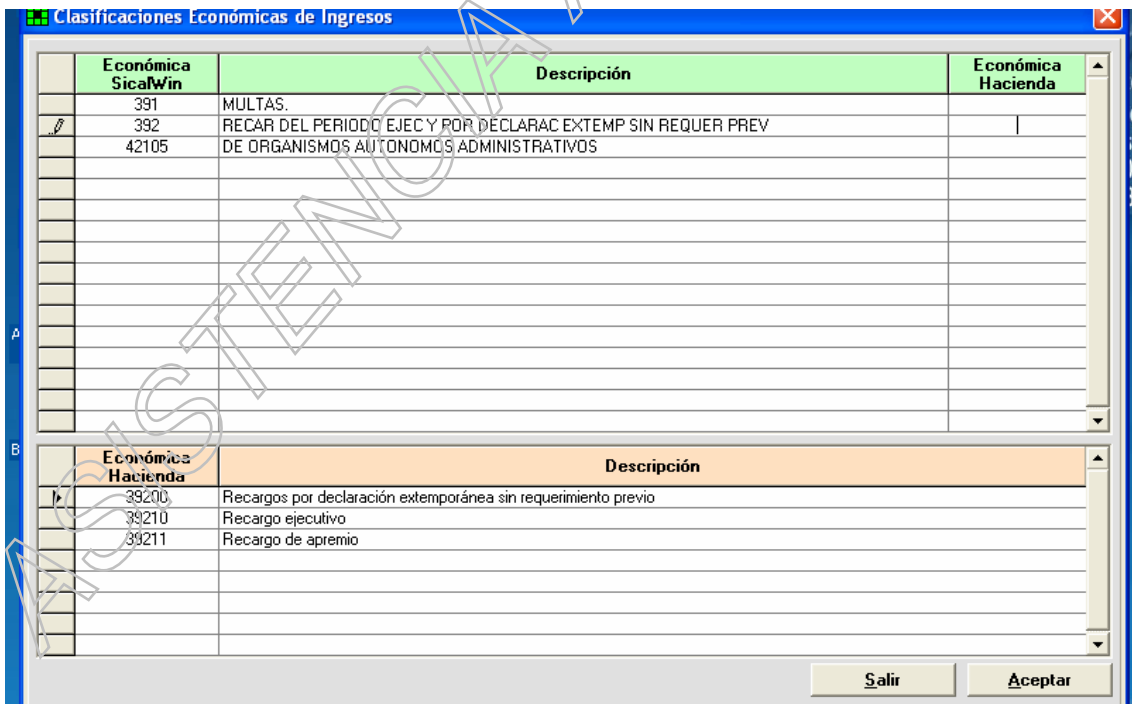

**Clasificaciones Económicas de Gastos (Nivel 5)**

Económica SicaWin	Descripción	Económica Hacienda
100	RETRIB. BÁSICAS Y OTRAS REMUN. DE MIEMBROS DE ÓRGANOS GOB.	
120	RETRIBUCIONES BÁSICAS.	
121	RETRIBUCIONES COMPLEMENTARIAS.	
130	LABORAL FIJO.	
160	CUOTAS SOCIALES.	
16002	SEGURIDAD SOCIAL	
16003	CUOTAS SOCIALES	
16004	SEGURIDAD SOCIAL	
16007	CUOTAS SOCIALES	
220	MATERIAL DE OFICINA.	
221	SUMINISTROS.	
222	COMUNICACIONES.	
225	TRIBUTOS.	
226	GASTOS DIVERSOS.	
22608	GASTOS DIVERSOS	
227	TRABAJOS REALIZADOS POR OTRAS EMPRESAS Y PROFESIONALES.	

Económica Hacienda	Descripción
10000	Retribuciones básicas
10001	Otras remuneraciones

Salir    Aceptar

Finalmente, la aplicación generará la información necesaria:

**Clasificación Económica de los Ingresos**    Clasificación Económica de los Gastos    Clasificación por Programas

Capítulo	Artículo	Concepto	Subconcepto	Previsiones Iniciales
1			IMPUESTO:	503.566,37
	10		Impuesto so	0,00
		100	Impuesto so	0,00
		101	Impuesto so	0,00
		102	Impuesto so	0,00
	11		Impuestos so	492.566,37
		110	Impuesto so	0,00
		111	Impuesto so	0,00
		112	Impuesto so	50.330,00
		113	Impuesto so	161.000,00
		114	Impuesto so	195.236,37
		115	Impuesto so	85.000,00
		116	Impuesto so	1.000,00
		117	Impuesto so	0,00
	13		Impuesto so	11.000,00
		130	Impuesto so	11.000,00
	16		Recargos so	0,00
		160	Sobre impue	0,00
		161	Sobre impue	0,00
				1.304.155,00

Fichero    \CORNELIO\aytoscpd\    ...

Exportar a Excel    Ayuda    Generar Fichero

Registros: 171 / 370

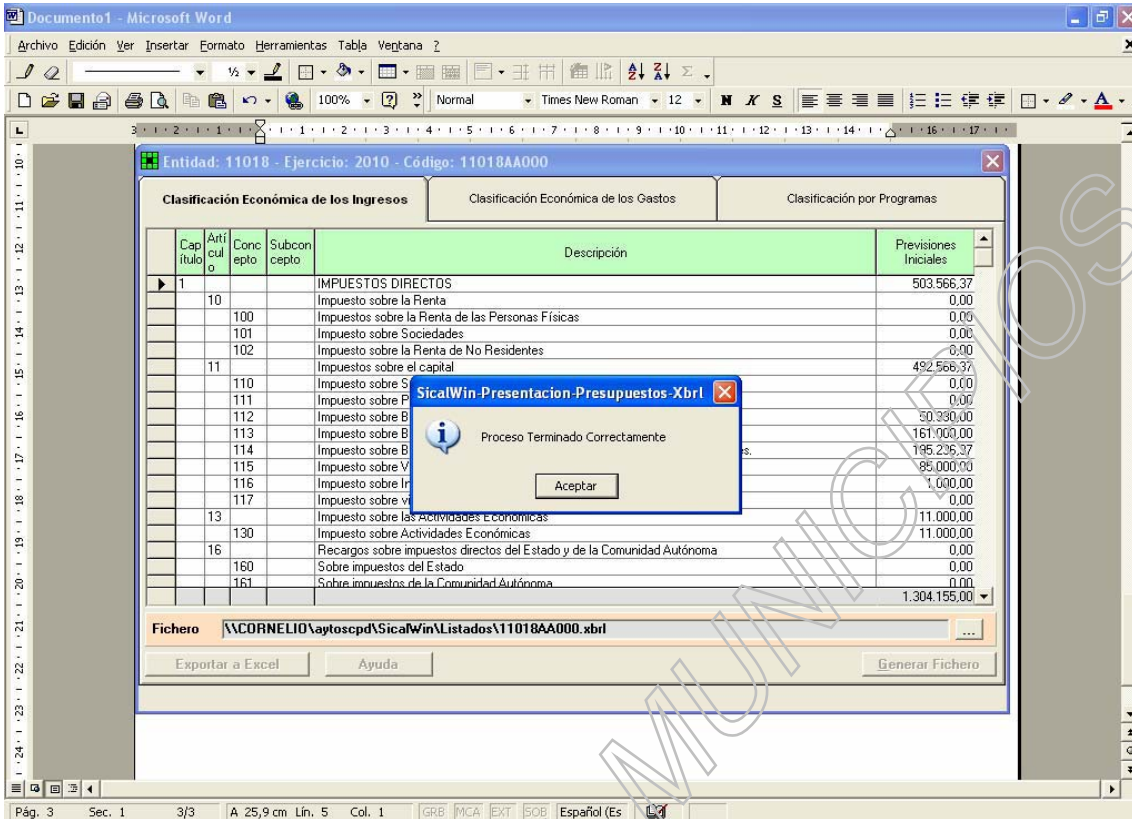

Entidad: 11018 - Ejercicio: 2010 - Código: 11018AA000

Capítulo	Artículo	Concepto	Subconcepto	Descripción	Previsiones Iniciales
1				IMPUESTOS DIRECTOS	503.566,37
	10			Impuesto sobre la Renta	0,00
		100		Impuestos sobre la Renta de las Personas Físicas	0,00
		101		Impuesto sobre Sociedades	0,00
		102		Impuesto sobre la Renta de No Residentes	0,00
	11			Impuestos sobre el capital	492.566,37
		110		Impuesto sobre Sucesiones	0,00
		111		Impuesto sobre Plusvalías	0,00
		112		Impuesto sobre Bienes Inmuebles	50.330,00
		113		Impuesto sobre Bienes Muebles	161.000,00
		114		Impuesto sobre Vehículos	195.236,37
		115		Impuesto sobre Valor Añadido	85.000,00
		116		Impuesto sobre Transmisiones Patrimoniales	1.000,00
		117		Impuesto sobre Ventas y Canje de Valores	0,00
	13			Impuesto sobre las Actividades Económicas	11.000,00
		130		Impuesto sobre Actividades Económicas	11.000,00
	16			Recargos sobre impuestos directos del Estado y de la Comunidad Autónoma	0,00
		160		Sobre impuestos del Estado	0,00
		161		Sobre impuestos de la Comunidad Autónoma	0,00
				<b>Total</b>	<b>1.304.155,00</b>

Fichero: \\CORNELIO\aytoscpd\SicalWin>Listados\11018AA000.xbrl

Exportar a Excel | Ayuda | Generar Fichero

Y nosotros pediremos abajo a la derecha la **Generación del Fichero**. Pulsamos generar fichero:

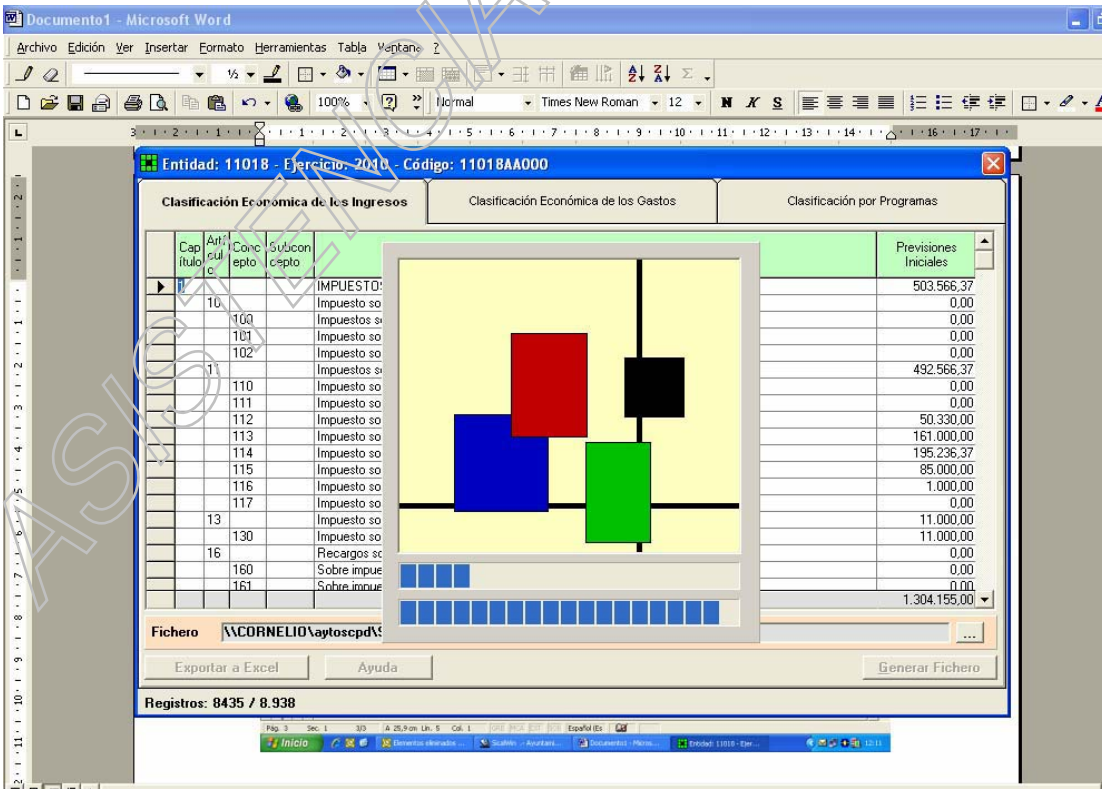

Entidad: 11018 - Ejercicio: 2010 - Código: 11018AA000

Capítulo	Artículo	Concepto	Subconcepto	Descripción	Previsiones Iniciales
1				IMPUESTOS DIRECTOS	503.566,37
	10			Impuesto sobre la Renta	0,00
		100		Impuestos sobre la Renta de las Personas Físicas	0,00
		101		Impuesto sobre Sociedades	0,00
		102		Impuesto sobre la Renta de No Residentes	0,00
	11			Impuestos sobre el capital	492.566,37
		110		Impuesto sobre Sucesiones	0,00
		111		Impuesto sobre Plusvalías	0,00
		112		Impuesto sobre Bienes Inmuebles	50.330,00
		113		Impuesto sobre Bienes Muebles	161.000,00
		114		Impuesto sobre Vehículos	195.236,37
		115		Impuesto sobre Valor Añadido	85.000,00
		116		Impuesto sobre Transmisiones Patrimoniales	1.000,00
		117		Impuesto sobre Ventas y Canje de Valores	0,00
	13			Impuesto sobre las Actividades Económicas	11.000,00
		130		Impuesto sobre Actividades Económicas	11.000,00
	16			Recargos sobre impuestos directos del Estado y de la Comunidad Autónoma	0,00
		160		Sobre impuestos del Estado	0,00
		161		Sobre impuestos de la Comunidad Autónoma	0,00
				<b>Total</b>	<b>1.304.155,00</b>

Fichero: \\CORNELIO\aytoscpd\...

Exportar a Excel | Ayuda | Generar Fichero

Registros: 8435 / 8.938

En esta pantalla se nos confirma la ruta en la que se generó el fichero Xbrl, que será la que tengamos que tener en cuenta para la exportación. La ubicación será dentro de “Mi PC”, Unidades de Red, sxxxxxxxxx, donde xxxxxxxxxxxx es el nombre de la entidad, y luego habrá que buscar la carpeta aytoscpd, o bien SicalWin (NO Sicalwin2006), listados y en esa ubicación estará el fichero cuya denominación se nos indica, en formato xbrl.

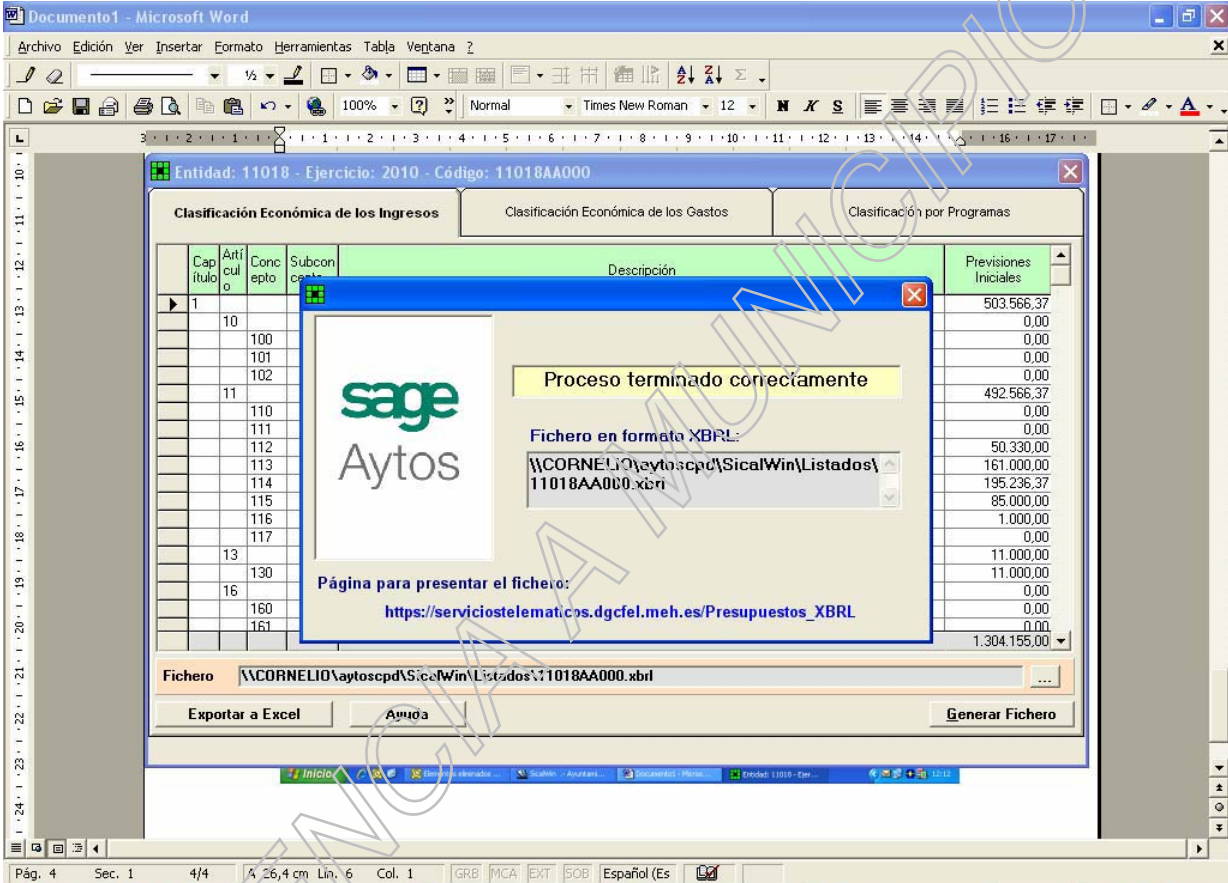

Entidad: 11018 - Ejercicio: 2010 - Código: 11018AA000

Clasificación Económica de los Ingresos    Clasificación Económica de los Gastos    Clasificación por Programas

Capítulo	Artículo	Concepto	Subconcepto	Descripción	Previsiones Iniciales
1	10				503.566,37
		100			0,00
		101			0,00
		102			0,00
	11				492.566,37
		110			0,00
		111			0,00
		112			50.330,00
		113			161.000,00
		114			195.236,37
		115			85.000,00
		116			1.000,00
		117			0,00
	13				11.000,00
		130			11.000,00
	16				0,00
		160			0,00
		161			0,00
					1.304.155,00

Proceso terminado correctamente

Fichero en formato XBRL:  
 \\CORNELIO\aytoscpd\SicalWin>Listados\  
 11018AA000.xbrl

Página para presentar el fichero:  
[https://serviciotelematicos.dgcfel.meh.es/Presupuestos\\_XBRL](https://serviciotelematicos.dgcfel.meh.es/Presupuestos_XBRL)

Fichero: \\CORNELIO\aytoscpd\SicalWin>Listados\11018AA000.xbrl

Exportar a Excel    Ayuda    Generar Fichero

Página 4    Sec. 1    4/4    26,4 cm    Lin. 6    Col. 1    GRB    MCA    EXT    SOB    Español (Es)

El enlace web que presenta Sicalwin nos lleva a la página de la DGCFCAEL.

desarrollo de la Orden EHA/3565/2008

- Informe de entidades locales que se han acogido al RDL 5/2009.
- Financiación de las Entidades Locales en 2007. Liquidación definitiva.
- Deuda viva de las Entidades Locales.
- Publicados los datos de Tipos Impositivos correspondientes a 2009

**Noticias sobre taxonomías XBRL de la DGCFAEL (LENLOC y PENLOC 2010)**

Aplicaciones de captura del ejercicio actual	Especificaciones técnicas	Descripción del procedimiento
<p><b>iNuevo! Liquidación de los presupuestos de las Entidades Locales. Ejercicio 2009.</b></p> <ul style="list-style-type: none"> <li>Aplicación de captura de datos mediante formulario                             <ul style="list-style-type: none"> <li>Instrucciones de la aplicación</li> </ul> </li> <li>Aplicación de captura de datos mediante XBRL (multiejercicio)                             <ul style="list-style-type: none"> <li>Instrucciones de la aplicación</li> </ul> </li> <li>Configuración para la firma electrónica</li> </ul>		
<p><b>iNuevo! Presupuestos de las Entidades Locales. Ejercicio 2010.</b></p> <ul style="list-style-type: none"> <li>Aplicación de captura de datos mediante formulario                             <ul style="list-style-type: none"> <li>Instrucciones de la aplicación</li> </ul> </li> <li>Aplicación de captura de datos mediante XBRL                             <ul style="list-style-type: none"> <li>Instrucciones de la aplicación</li> </ul> </li> <li>Configuración para la firma electrónica</li> </ul>		
<p><b>iNuevo! Aplicación para la captura de datos referentes al Real Decreto-ley 5/2009, de 24 de abril, de medidas extraordinarias y urgentes para facilitar a las Entidades Locales el saneamiento de deudas pendientes de pago con empresas y autónomos.</b></p> <ul style="list-style-type: none"> <li>Instrucciones de la aplicación.</li> </ul>		
<p><b>Imposición Local. Tipos de gravamen, Índices y Coeficientes. Ejercicio 2010.</b></p>		

Error en la página.

En esta otra página de la DGCFAEL (DIRECCIÓN GENERAL DE COORDINACIÓN FINANCIERA CON LAS COMUNIDADES AUTÓNOMAS Y ENTIDADES LOCALES), podemos encontrar toda la información relativa a la presentación de los Presupuestos de las Entidades Locales para el Ejercicio 20XX:  
<http://www.meh.es/es-ES/Administracion%20Electronica/OVEELL/Paginas/OVEntidadesLocales.aspx>