

Archivos Municipales

ALCALÁ DE LOS GAZULES



ALCALÁ DE LOS GAZULES

INVENTARIO DEL ARCHIVO MUNICIPAL

930.255 RUA alc

N. Reg 2463
C.B. 1000546621

ALCALÁ DE LOS GAZULES

INVENTARIO DEL ARCHIVO MUNICIPAL

Dirección: Antonio L. Rodríguez Cabañas
Autoras: Francisca Ruano Fernández
Victoria Martín Mila



CENTRO DE INVESTIGACION
E INFORMACIÓN CULTURAL



DIPUTACIÓN DE CÁDIZ
Servicio de publicaciones
1999

© Diputación de Cádiz. Archivo General

Edita: Diputación de Cádiz
Servicio de Publicaciones
Plaza de España, s/n.
11006 Cádiz
Tlf. 956 240 203 - Fax 956 228 452
Correo electrónico: archivo@cadiz.org

Diseño Portada: CREASUR, S. L.
Fotomecánica: Fotocromía Lineal, S.L.
I.S.B.N.: 84-87144-98-5
Depósito Legal: CA 820/99
Imprime: Santa Teresa Ind. Gráficas, S.A. - C/. Cervantes, 5
Tlfno. 956 36 02 36 - 11540 Sanlúcar de Barrameda (Cádiz)

SUMARIO

Preámbulo	9
Prólogo	11
Introducción.....	15
Cuadro de clasificación.....	23
Inventario del Archivo Municipal de Alcalá de los Gazules....	45
Notas al Inventario	131
Índice	137

PREÁMBULO

DESDE 1984, en que un equipo de trabajo propusimos a la Diputación Provincial de Cádiz la realización del Plan de Organización de Archivos Municipales, hasta hoy han pasado bastantes años y en el camino hemos dejado muchos lastres y nos han sobrevenido nuevas cargas, pero todavía sigue impregnado en nuestro quehacer diario aquella ilusión y aquella responsabilidad por hacer el trabajo lo mejor posible. Viene esto a cuento, ya que el Archivo de Alcalá fue organizado por mis compañeras Francisca Ruano y Victoria Martín entre 1985 y 1986 dentro del Plan citado, que tuvo pese a sus logros una corta vida (1985-1989), y fue uno de los archivos organizados cuyo inventario no pudo ver la luz de las imprentas.

Hoy, y a propósito de las vueltas que da la vida, nos encontramos en distintas responsabilidades a las que tuvimos entonces mis compañeras citadas y el que esto firma, pero con la posibilidad de reactivar de nuevo, gracias a la recuperada sensibilidad de la Diputación por los archivos municipales, el Plan de Archivos.

En esta nueva fase, considerábamos como prioritario poner al día aquellos inventarios que no fueron publicados con el fin de difundir el magnífico trabajo realizado. Aunque ya se habían conseguido importantes metas (la organización del archivo supone que pueda recuperarse información por los administradores y servir a los ciudadanos e investigadores), no teníamos el resultado material que significa un libro editado con la capacidad de difusión que ese medio le otorga.

Como queda explicada en la introducción, considerábamos conveniente, además de actualizar la organización hasta periodos más recientes, el adaptar el inventario que existía a las nuevas propuestas realizadas por la Mesa de Trabajo sobre Organización de Archivos Municipales. Esto ha producido, claro está, que la numeración no sea corrida pues se ha intercalado documentación o se han estructurado las series de manera más adecuada en relación a

esta nueva propuesta. Es una solución que hemos considerado apropiada, pues adaptamos el trabajo realizado, aprovechándolo y adecuándolo a la realidad actual, en aras a una homogeneización de la organización y de la descripción en la esfera de los archivos municipales.

El inconveniente que podría plantear la no existencia de una signatura corrida en el índice la salvamos mediante la indicación del número de página correspondiente a esa entrada, además de su signatura.

Todo está dicho en el magnífico prólogo de Fernando Toscano, al que agradecemos su colaboración y su dedicación a los archivos en general, y en la introducción. Por supuesto, solo me queda felicitar a Victoria Martín y a Francisca Ruano por la dedicación y buen trabajo realizado allá en los años 1985-1986 recuperado ahora en 1998 y el haber tenido la gran paciencia de aguardar todo este plazo para ver su inventario publicado. El Ayuntamiento, como titular del Archivo, además de la colaboración que siempre ha dado debe dar un paso más en el mantenimiento de la organización del archivo, pues en primera instancia será el mayor beneficiado. Y en este sentido, también debemos agradecer la preocupación por estos temas del concejal Gabriel Almagro.

El esfuerzo realizado no debe, pasado un tiempo, tirarse por la borda, y este importante trozo del patrimonio histórico rescatado y puesto en servicio debemos conservarlo y cuidarlo con la mayor dedicación y cariño. Pero nunca debemos perder de vista que un archivo municipal organizado es símbolo de la eficacia en la gestión y muestra de la buena organización del Ayuntamiento, que redundará sin lugar a dudas en una correcta atención a los ciudadanos fin primordial de toda administración pública.

Antonio Rodríguez Cabañas
Archivero de la Diputación de Cádiz

N

UNCA se insistirá bastante en la necesaria toma de conciencia –individual y colectiva – acerca del fenómeno cultural humano. En nuestras mismas tierras, remotos antepasados dejaron sus incógnitos signos en la laja de los Hierros o estilizados rasgos estéticos en las pinturas neolíticas de la zona sureste. Entre estos seres y nosotros, los hombres y mujeres al umbral del tercer milenio, existe el lazo común de unas facultades orgánicas idénticas. La inteligencia y la sensibilidad primitivas no han sido esencialmente superadas, porque era una dimensión fija y definitiva.

Sin embargo, los especialistas de la Historia humana registran el progreso del hombre que ha supuesto el desarrollo admirable del conocimiento. Este ha permitido situarnos mejor en el espacio y en el tiempo, avivando la conciencia consiguiente de nuestras conexiones y responsabilidades. Hoy nos contemplamos herederos de una enorme singladura, con la conciencia de cargar sobre los hombros una cultura grabada a fuego lento en el corazón y la mente humana.

Pero esa cultura no está en la memoria y el pensamiento como hijo o mera curiosidad del intelecto racionalmente. Consiste en un valor que engrandece la personalidad. Y algunos, como Teilhard de Chardín - en análisis impregnado de poesía, pero no incongruente-, estiman que esta conciencia del saber, del saber que se sabe, y de sus relaciones, transforma el valor moral de nuestros actos, por una modificación específica de lo que hay de más vivo en nosotros. Para llegar a grados superiores en ese deber de todo hombre de alcanzar hasta el fin las fuerzas creadoras por medio del conocimiento y de la acción.

Precisamente porque nos movemos desde estas reflexiones – si hondas, no superfluas -, atendemos con gozo a la inmediata tarea que se nos pide: presentar esta obra, ejemplo de trabajo y orden humanos. Invitación que nos honra, por la personalidad de las autoras y la naturaleza del tema.

Francisca Ruano Fernández y Victoria Martín Mila, por encima de avatares, son de las personas que, como nosotros, estamos vinculados a Cádiz, "querida y hermosa patria", cual escribía el puntualizador crítico José de Cadalso. Licenciadas en Historia y técnicas archiveras, desde la salada orilla gaditana alcanzaron un día la tierra adentro de Alcalá de los Azules, donde afincaron junto a esas rocosidades de las Peñas milenarias. Comienzan entonces una tarea de ingente ordenación archivística, mientras mantienen amores del alma y cultivan amistades que ya serán constantes. Trabajaron duro, pero son gratas, colaboradoras y convivenciales con esta población de segunda, si se quiere, pero que airea su viento serrano, tiene historia más o menos soterrada y abunda en gente acogedora.

Ellas hicieron aquí – en más de una etapa- una catalogación modélica, reveladora de intenso y exacto trabajo. Entregaron tiempo y esfuerzos juntamente con vuelcos extraordinarios del alma. En el empeño tuvieron que hacerlo todo: desempolvar piezas e incurias, reunir y entender lo convulso, redactar con bolígrafo inagotable las fichas de una historia y de una subhistoria – de pérdida que estaba -. Más lo importante del afán con todo, era en ellas la manera de realizarlo: con amor, delicadeza y alegría, con chispas de fuego personal cuando se requería guerra, con la sonrisa afable casi siempre y con estilo propio si el engranaje municipal y espeso le permitía el resquicio. Decidme vosotros si, con estos adjuntos hay obra humana que no pueda florecer.

Así ha ocurrido. Fruto de colaboración cuasi fraternal, refrendando por la cooperación de todo un Ayuntamiento, las autoras remataron su cometido con aquella ordenación y esta guía del Archivo Municipal para la investigación y la consulta.

En esta hora de conciencia cultural – volvemos a lo importante -, ¡qué magnífico regalo para un Municipio!. Se trata, nada menos que de mostrar y acercar Alcalá a los alcalaínos. Para que todos nos mentalicemos del valor de un patrimonio documental que encierra y supera sus siete centenas de años, que guarda desde Privilegios Reales del medievo – pasando por las Actas Capitulares y los Catastros de la Edad Moderna- hasta las estadísticas censales o la agrimensura planimétrica contemporánea...

Un Archivo histórico y actual, que hermana en sus anaqueles el hecho vetusto con la Administración Local viva. Donde se signe a los hombres en su tierra ancestral, porque siembran, cazan, crían ganados, recorren los campos a caballo y a pie y extraen las aguas de sus escondidos manantiales. Donde ese discurrir ciudadano ha sedimentado en los folios interminables de legajos añosos y amarillentos. Que es preciso conservar como testimonio variopinto y posible ayuda del vecino venidero.

Con la impresión de fondo tan venerable sería posible dinamizar, gestionar administrativamente, extraer para la investigación y el estudio la misteriosa sucesión de hechos históricos dormidos bajo la letra procesal y la prosa burocrática. Alumbrar la palidez de lo vetusto

a fin de acrecentar la memoria histórica, la conciencia de identidad, el nivel cultural y técnico, la insoslayable exigencia solidaria.

Herencia actualizable, un archivo municipal no es sólo el fruto de individuos, muchos individuos, con su especialización y muestra de su rendimiento personal. Sobre tareas del gobernante y del experto funcionario, destaca un resultado que es fruto de todos corporativamente considerados. En la mayor parte de los casos, objeto de registro, hubo conjunción de voluntades, concentración de esfuerzos, propósito de perpetuidad, luz y memoria. Lo cual produce un legado admirable de coherencia.

Si: Historia externa local, pero ramificada en instancias más generales, con sucesos que marcaron jalones en el devenir local. Como las tierras y bienes del Común, de la Jurisdicción señorial o de los particulares; como las concordias o litigios entre pueblos vecinos, los acontecimientos protagonizados por hijos ilustres o la reciente relevancia de su masa forestal y su ganadería.

También, esa parcela importante que refleja la acción del cristianismo y de la Iglesia, que, en un pueblo secularmente religioso como Alcalá, está omnipresente y constituye "uno de los fermentos civilizadores más activos de la historia" (Juan Pablo II, en su discurso en España al mundo de la Cultura). En efecto, el mensaje trascendente, al incidir en hombres concretos, dorados de determinado nivel, estimula el nacimiento de culturas originales, hace surgir nuevas culturas cristianas.

El libro que prologamos constituye una invitación a iniciar en nuestro pueblo, seriamente, el vivir científico por medio de su esencia, que es la investigación personal, aunada a la información colectiva y auxiliadora.

¿Será posible obtener de algunos jóvenes con capacidad y vocación, que velan armas en las entrañables aulas del Instituto, del Colegio ex Beaterio, de las Escuelas S.A.F.A. y colegiales del "Juan Armario", ese acto vigoroso y de original vertiente que sitúe a la ciudad como centro de ideas? Serían adelantados en las estrecheces de la reducida vida comunal sepan remontarse por medio del Archivo y la Biblioteca al quehacer que asume el mejor conocernos, hasta adquirir un alma nueva con dedicación a los demás. El investigador histórico vive en la actualidad todo el pasado, para auténtico bien común.

En la era de la educación generalizada, deben surgir quienes estimen la Historia local, sin vanidades aldeanas ni fomento de lo frívolo. Pertrechados de nobles afanes, del bagaje y métodos apropiados a sus circunstancias, del apoyo bibliográfico y operativo modernos, de la serena reflexión y del buen decir... Servidores de los suyos más próximos por la reconstrucción de la verdad. Esta Historia local – escribe Alberto Ramos al saludar a los nuevos grupos provinciales de estas características – "no es una parcela menor de la historia, sino que debe se

una concreción de la buena historia, porque – en expresión afortunada de Carlos Álvarez – historia local es historia en un lugar concreto, y no sólo de un lugar.”

Con esta concepción, cabe el tipo de historiadores excepcionales, reyes del tiempo, porque, como se ha novelado, tienen el privilegio de recorrer con sus síntesis, tanto como con los datos concretos, siempre en virtud de su pluma, todo su reino: “no tiene más que tocar las ruinas y los cadáveres para reedificar palacios y resucitar a los hombres. Con su palabra, al modo de Dios con la suya, los huesos esparcidos se reúnen, nuevas carnes los recubren y trajes brillantes los vuelven a vestir” (Dumas).

Pero, en rigor, en un archivo municipal ordinario más bien late la escondida existencia de los moradores sencillos y hasta vulgares. No despreciable, pues se trata de la intrahistoria que definió Unamuno, distinta del estruendo bullanguero o colosal de los grandes sucesos exteriores, enfrentados a los que ocurren sin estridencias todos los días. Han dejado su rastro municipal unos y otros. En el papel sellado de Alcalá, lo mismo leemos los llamamientos de hidalgos a la guerra de Portugal, la aportación de nuestro arbolado a la Armada, el eco del 2 de Mayo, que el apagado y corriente ejercer de los oficios rurales, cuidado de los caminos públicos y enterrar a los muertos. Como la superficie del mar, por un lado, puede agitarse por el oleaje, oculta la masa de agua, inmensamente mayor, permanece sosegada e inmóvil.

Esa historia interiorizada que nos espera, se traduce en cuentas de reparación del puente, ordenanzas de policía de abasto, el Vº Bº de rutina y el bando anual contra los perros callejeros o a favor de la buena costumbre de encalar las casas... A veces, la nota entrañable del acuerdo municipal de “acompañar a la Virgen en su venida”... Todo es como una matriz de experiencias libres y humanas. Y en el documento, quedan los secretos intersticios de esa caravana vital, revelados al que estudia en la sala recoleta, con el corazón caldeado por aquella percepción exclusiva...

Para acabar, demos las gracias a Victoria y Francisca, quienes a su modo, recuperando un Alcalá inalcanzable o semiolvidado, repiten la invención griega de las ciudades... ¡Pues vosotras también hacéis ciudades!

Que esta obra permita a cada alcaláino, adentrado en ella con legítima satisfacción, hallar como a un pueblo nuevo y suyo. Poseer una ciudad completamente nuestra – ya se ha dicho por alguien – es tener un tesoro. Porque existen quienes, nacidos a estantes en su pueblo, no saben ser de allí, no llevan conciencia de sus raíces históricas ni de sus deberes actuales. ¡Con la íntima grandeza que es tener un pueblo en el alma...!

Fernando Toscano de Puelles

INTRODUCCIÓN

INTRODUCCIÓN

DESDE mediados del siglo XIII, existe ya una presencia castellana en Alcalá de los Gazules, pero no fue siempre continuada y serena. Como zona de frontera, sufrió periodos de revueltas, ataques y cambios de manos señoriales a realengas, en distintos momentos, hasta que, en 1441, fue cedida al Adelantado de Andalucía, Per Afán de Ribera, entrando definitivamente la villa a formar parte del régimen señorial.

El Archivo Municipal conserva muy poca información sobre este amplio periodo. Su documentación se inicia de modo seriado en el siglo XVI, con los libros de actas del concejo que reúnen los acuerdos tomados y las incidencias sucedidas en el ayuntamiento. Coincide también con la construcción de una casa para el cabildo en 1553, lo que tuvo que ayudar a dar una estabilidad física a los documentos que se producían por la administración municipal. De todos modos hay que señalar que existe alguna documentación anterior, como un privilegio de 1390 y sus posteriores renovaciones, la Transacción entre la villa y el marques de Tarifa de 1513, las Ordenanzas dadas por éste en 1528, y la documentación de amojonamientos y deslindes que se inicia en 1493.

Para conocer la historia del Archivo basta con asomarse a sus fondos. Lo que hoy muestra este Inventario no es sólo la documentación en la que se puede investigar, y con ella construir la historia de este pueblo, también nos enseña sus lagunas, resultado de los avatares sufridos por nuestro patrimonio documental.

Ubicación

El Archivo se encuentra ubicado en una casa, en pleno centro del casco histórico, restaurada en 1997. Cuenta el edificio con dos depósitos, que suman cincuenta metros cuadrados en los que están instaladas estanterías de mampostería y metálicas, ocupadas por ciento noventa metros de documentación. También tiene este edificio una sala para consulta de los documentos.

En la Casa Ayuntamiento actual se conserva la documentación de los últimos años que describe el Inventario. El depósito donde se ubica es de veinticuatro metros cuadrados, con

sesenta metros lineales de documentos y setenta metros lineales de estanterías metálicas para su futuro crecimiento.

Organización

El Inventario se elaboró entre 1985 y 1986, dentro del Plan de Organización de Archivos Municipales que por aquellas fechas puso en marcha la Diputación Provincial de Cádiz. En 1997, gracias también al apoyo de la Diputación, que nuevamente ha retomado su interés por los Archivos Municipales, se ha llevado a cabo la revisión del mismo. Se han añadido nuevos documentos a las series y ampliado la descripción hasta la década de los ochenta.

Así mismo se ha realizado una adaptación del cuadro de clasificación a los criterios que actualmente se están siguiendo en la mayoría de los archivos municipales españoles y que, en un deseo de normalización, ha elaborado una comisión constituída por representantes de todas las asociaciones de archiveros españolas(1).

Se ha optado por un tipo de clasificación de carácter funcional, pues un organismo como un ayuntamiento, de tan larga duración, ha sufrido muchos cambios organizativos, siendo más permanentes sus funciones. Así en un único cuadro se puede reflejar la historia de la institución sin romper la unidad del fondo.

La organización de los documentos, columna vertebral del quehacer archivístico, responde a una doble necesidad, proporcionar una estructura lógica al fondo documental y facilitar la localización de los documentos para su posterior utilización. Esto comporta dos tareas concatenadas: la clasificación y la descripción

El instrumento de descripción elegido ha sido el Inventario. Con él se facilita información de todas las series que forman el fondo del Archivo, sus fechas límites y el volumen de documentos que representan cada una de ellas.

El Inventario realizado originariamente en 1985-1986, ofrecía una numeración correlativa de las unidades de instalación; como en su momento no fue posible la publicación de este trabajo se ha realizado una segunda fase, en la que se ha aprovechado para adaptar el Inventario a las nuevas propuestas y ampliar el periodo de organización y descripción del fondo (1987), lo que ha obligado a romper el orden secuencial en las unidades de instalación. Como consecuencia al Índice de Materias que acompaña al Inventario, se le ha incluido el número de páginas para su rápida localización.

Desarrollo del Cuadro de Clasificación

El cuadro está formado por cuatro secciones funcionales: Gobierno, Administración, Servicios y Hacienda.

La Sección de Gobierno se representa con los dígitos 1.00 y comprende las funciones directivas del Ayuntamiento. Dividida luego en subsecciones, éstas representan las funciones

(1) MESA DE TRABAJO SOBRE ORGANIZACIÓN DE ARCHIVOS MUNICIPALES. *Propuesta de Cuadro de Clasificación de fondos de Ayuntamientos*. Madrid, 1996.

colegiadas o unipersonales que se reflejan en actividades que dan lugar a las distintas series documentales relacionadas con la dirección y organización municipal. Actas, disposiciones recibidas, ordenanzas, reglamentos y expedientes judiciales, forman las series con mayor antigüedad. Algunas de estas series han dejado de producirse como es el caso de los expedientes judiciales, al dejar de tener el Ayuntamiento competencias de tipo judicial. Representan 202 unidades de instalación entre legajos y libros.

Hay que destacar, desde 1546, las Actas Capitulares, con algunas sueltas desde 1533 y varias lagunas posteriores. Esta serie es la columna vertebral del archivo pues ofrece información sobre temas que no han dado lugar, en muchos casos, a un desarrollo en expedientes o éstos se han perdido. Así es solamente en las actas donde queda constancia de muchos asuntos en los que ha intervenido el Ayuntamiento.

Es importante destacar en esta sección también la Confirmación de Privilegio, en pergamino, concedida por Enrique III en 1390 a la villa, para aliviarla de algunos tributos y sus renovaciones posteriores hasta 1794; también la Transacción con el marqués de Tarifa de 1513, donde se delimitan las propiedades y atribuciones de éste; las Ordenanzas(2) de 1528 del marqués para Alcalá, documento en pergamino, que estuvieron vigentes durante todo el Antiguo Régimen; así mismo la Bula del Papa Clemente VIII, de 1524, en pergamino y latín. La serie de expedientes de alteración y deslinde del término se ha optado por incluirla en Patrimonio, dentro de la sección de Administración, ya que, en muchos casos, la documentación sobre el término se mezcla con la patrimonial.

La Sección de Administración se representa con los dígitos 2.00 y comprende aquellas funciones que sirven al Ayuntamiento para conseguir los medios para llevar a cabo los fines que la legislación, en cada momento histórico, otorga a la administración municipal. Son las actividades que abarcan la fe pública, el asesoramiento jurídico, la gestión de relaciones mercantiles, el control de medios personales y patrimoniales, etc. Representan 331 unidades de instalación en el Inventario.

Secretaría recoge documentación desde finales del siglo XVI, en el caso de las certificaciones y solicitudes, formando series continuadas desde finales del siglo XIX; hay que subrayar la serie de correspondencia, que ofrece información muy variada sobre múltiples asuntos. Aunque lo hace de forma muy escueta, sirve para orientar en diversidad de temas sobre los que no se encuentran referencias en otras series; se inicia en 1870 y llega hasta 1990.

La subsección de Registro tiene gran importancia ya que mediante ella se pueden controlar las salidas y entradas de documentación; la serie se inicia en 1878 como consecuencia de la mejora de las prácticas administrativas iniciada a mediados del siglo XIX.

La subsección de Patrimonio agrupa todas las series que informan sobre los bienes del Ayuntamiento y lo que se ha ido haciendo con ellos a lo largo de la historia, cómo han influido

(2) MARCOS FERNÁNDEZ GÓMEZ. *Alcalá de los Gazules en las Ordenanzas del Marqués de Tarifa*. Alcalá, 1997.

en éstos los distintos periodos políticos, las reformas hacendísticas y las prioridades del estado frente a sus municipios; como se ha mencionado más arriba, se ha incluido aquí la documentación de deslindes, que se inicia en 1493. La sigue en antigüedad la serie de valores y posturas de propios, desde 1705, que comprende los arrendamientos de dichos bienes.

Las subsecciones de Personal y Contratación se componen de series que se inician en el siglo XIX, pero su mayor volumen corresponde al siglo XX. Termina esta Sección con la subsección de Archivo. En ella se han incluido las distintas relaciones de documentos o instrumentos de control de éstos, que reflejan como, en distintos momentos históricos, ha habido un deseo de controlar la documentación del Archivo por voluntad municipal o por una imposición del gobierno central, de ahí que sus fechas sean puntuales, 1595, 1749, 1891, 1947. Podemos utilizar también esta serie para contrastarla con el Inventario que hoy se presenta, y comprobar la documentación que se ha quedado "por el camino".

La Sección de Servicios se representa con los dígitos 3.00 y reúne las subsecciones cuyas funciones son de carácter finalista. Se agrupan en tres bloques, con un total de 512 unidades de instalación entre legajos y libros.

El primer bloque comprende las funciones y actividades relacionadas con la ordenación del territorio y la vida económica como Obras y Urbanismo, con documentos desde principios del siglo XIX, los de obras municipales, desde 1778, los de vías pecuarias, estos últimos de gran importancia en esta zona. En muchos casos la documentación de obras habrá que completarla con la económica o la de contratación.

En la subsección de Servicios Agropecuarios e Industriales - Promoción Económica, hay datos que ayudan a comprender la importancia de la villa en los temas ganaderos y de montes y que pueden enlazar con las series de patrimonio; la serie más antigua es la de Registro de Guía de caballería de 1775, y tienen gran interés la de Planes de aprovechamientos y mejoras de montes, de 1903 a 1985.

La subsección de Trabajo informa, mediante las Actas de sesiones de la Comisión de Ayuda al Paro, 1919-1955, de los periodos más graves de falta de trabajo sufridos por la población en el actual siglo.

En el caso de la subsección de Abastos son destacables los libros de racionamiento de los años cuarenta de nuestro siglo. Dentro de este bloque se encuentra también la documentación del Pósito, institución poco estudiada y que en los últimos años se está revalorizando, para investigar parte de la historia económica local; en Alcalá la documentación seriada es de finales del siglo XIX, habrá que acudir a las actas de cabildo para localizar información anterior.

El segundo bloque de funciones son las relacionadas con la salvaguarda de la integridad física y moral de los vecinos. Está representado por las subsecciones de Seguridad Ciudadana, en la que hay que subrayar la serie de Registros de detenidos en el depósito carcelario que comienza en 1844, y las series de Policía Rural de principios del siglo XX; la subsección de Sanidad con actas de la Junta municipal desde 1828; la subsección de Beneficencia y Asistencia Social, que contiene las series del Hospital de la Misericordia, desde 1507, con información

muy completa sobre este instituto, los expedientes de Cofradías y Patronatos, desde 1534 a 1893, o las actas de la Junta Municipal de Beneficencia, 1822-1973. De las restantes subsecciones, Educación, Cultura y Deportes, destacar las actas de sesiones de la Junta municipal de Primera Enseñanza, 1850-1948, y los expedientes de Ferias y fiestas, 1877-1990.

Las subsecciones de Población, Quintas y Elecciones representan las funciones derivadas de la obligación que tiene el Ayuntamiento, en su colaboración con el Estado, de controlar, numéricamente, a sus vecinos para el desarrollo político y defensa nacional. La documentación más antigua corresponde a Quintas, que inicia sus expedientes en 1762, mientras la serie más antigua de Población comienza en 1857 y Elecciones en 1812 pero con lagunas. La información que nos ofrecen las series de este bloque no sólo tienen un valor estadístico. Así lo demuestran los estudios de mentalidades y antropológicos que en la actualidad se están haciendo con ellas.

La Sección de Hacienda se representa con los dígitos 4.00, en ella se recoge toda la administración económica municipal, reflejando mediante sus series los distintos periodos que ésta ha vivido, desde las simples cuentas de gastos hasta el actual sistema contable. Representan 1318 unidades de instalación entre legajos y libros.

Sus Subsecciones son: Intervención Económica que recoge en sus series la documentación presupuestaria desde 1821 y los libros contables; Financiación y Tributación, donde se encuentran todas las series de los distintos impuestos estatales y municipales. Destacan entre sus documentos el Catastro del Marqués de la Ensenada (1742-1761), la evaluación de la riqueza de 1818-1819, y las series de los distintos repartimientos que se remontan a los inicios del siglo XVIII. Esta documentación es de gran utilidad para el estudio de la propiedad y las condiciones económicas de la población. En la subsección de Tesorería se agrupan las primeras cuentas municipales, que se inician en 1596, y la documentación referente a recaudación municipal y caja que ya es del siglo XIX.

Como documentación no municipal se han inventariado documentos sueltos notariales y de Falange, que va de 1934 a 1944, y representa seis unidades de instalación.

El inventario se completa con un índice que facilitará la localización de la documentación.

Clasificación

CUADRO DE CLASIFICACIÓN

1. Clasificación de los países según el nivel de desarrollo

2. Clasificación de los países según el tipo de régimen político

3. Clasificación de los países según el tipo de economía

4. Clasificación de los países según el tipo de sociedad

CUADRO DE CLASIFICACIÓN

Código	Descripción	Signatura	
		Legajo	Libro
1.00 GOBIERNO			
1.01 Concejo/Ayuntamiento			
	<i>Expedientes de Sesiones</i>		
	Borradores de Actas de sesiones del Ayuntamiento Pleno y de la Comisión Permanente (1920-1947)	43, 44	
	Borradores de Actas de sesiones del Ayuntamiento Pleno (1958-1987)	45-47, 987	
	Extractos de acuerdos del Pleno y Permanente (1918-1975)	48	
	Ordenes del día, Membretes del Pleno y Comisión Permanente y Minutas (1920-1943)	49, 50	
	<i>Registro de Actas de Sesiones</i>		
	Libro de Actas de sesiones del Ayuntamiento Pleno (1533-1985)	1-42, 1009	1-55
	<i>Disposiciones recibidas</i>		
	Privilegio Rodado y confirmaciones del Privilegio (1390-1794)	56	
	Reales Provisiones (1531-1807)	57	
	Reales Cédulas (1591-1830)		
	Reales Despachos (1750-1751)		
	Cartas de Poder (1532-1594)		
	Real Orden (1775)		
	Reales Decretos (1816-1828)		
	Documentación eclesiástica: Bula Papal; cobranza de bulas (1541-1605)	969	
	<i>Registro de disposiciones</i>		
	Libro Registro de Disposiciones Oficiales (1936-1977)	76-80	
	<i>Expedientes de normas municipales</i>		
	Transacción y Ordenanzas Municipales (1513,1528)	59	
	Reglamento de Funcionarios (1924)	60	
	Ordenanzas de Mercado (1939, s/f)		

CUADRO DE CLASIFICACIÓN

Código	Descripción	Signatura	
		Legajo	Libro
	Ordenanzas de Policía (1967)	60	
	Ordenanzas Fiscales y modificaciones (1953-1985).....	991,	
	1020-1022	
	<i>Expedientes de cargos de gobierno</i>		
	Expedientes de nombramientos, ceses y dimisiones de concejales (1976-1987)	1265	
	Declaraciones de intereses (1979-1987)		
1.02	Alcalde		
	<i>Disposiciones</i>		
	Decretos. Resoluciones de la Alcaldía (1960-1975)	58	81-84
	Memoriales decretados por la Alcaldía (1834-1885)	273-279	
	<i>Registros</i>		
	Libro Registro de Resoluciones de la Alcaldía (1972-1982)		85-86
	Borradores de Resoluciones de la Alcaldía (1987-1988) ..	989	
	<i>Expedientes gubernativos</i>		
	Aparición y subastas de ganado (1862-1979)	540-543	
	Nombramientos de Guarda-Particular Jurado	387-389	
	(1875-1985)	1034	
	Permisos de armas, D.N.I (1908-1986)	554,1269	
	Deslindes particulares (1840-1963)	405	
	Expedientes de parada de caballos sementales y censos de carruajes, automóviles y otros vehículos para requisa militar (1808-1986)	261, 545,	
	1073	
	Autorizaciones gubernativas de extracción de áridos al pie de carretera (1962-1975)	452	
	Testimonios de condenas e informes de conducta (1886-1955)	397, 398	
	<i>Expedientes Judiciales</i>		
	Pleitos (1533-1659)	391	
	Autos (1542-1835)	392	
	Reales Indultos y Transacción (1777,1784)	393	
	Juicios de Conciliación, Verbales y de Faltas (1813-1985) ..	394-396	

CUADRO DE CLASIFICACIÓN

Código	Descripción	Signatura	
		Legajo	Libro
	Actos de conciliación (1983-1985)	394-396	
	Expedientes Varios de Justicia (1808-1972, 1987)	399	
	Expedientes de presupuestos de Justicia (1923-1935)	400	
	Denuncias (1749-1936, 1982-1987)	401	
	<i>Registros Judiciales</i>		
	Libro-registro de penados contra la propiedad (1924-1951)		200
	<i>Comunicaciones</i>		
	Comunicaciones de Justicia (1890-1987)	402	
	Partes de Estado (1980-1987)		
	<i>Correspondencia</i>		
	Correspondencia de la Alcaldía (1975-1985)	990,	
	1237-1239	
	<i>Asuntos Generales</i>		
	Libro de Actas de sesiones del Consejo Local del Movimiento, Correspondencia y cuentas (1961-1978)	1153	956
1.03	Comisiones de Gobierno		
	<i>Expedientes de sesiones</i>		
	Borradores de Actas de Sesiones de la Comisión Permanente (1961-1985)	51-52, 988, 1018	
		
	Borradores de Actas de Sesiones de la Comisión de Gobierno (1985-1987)	1019	
	<i>Registros de actas de sesiones</i>		
	Libro de Actas de sesiones de la Comisión Permanente (1925-1988)	56-72, 974-979	
		
1.04	Comisiones Informativas y Especiales		
	<i>Expedientes de sesiones</i>		
	Actas de sesiones de la Comisión especial de cuentas (1986)	1019	
	Actas de sesiones de la Comisión informativa de planificación y régimen interior (1987)		

CUADRO DE CLASIFICACIÓN

Código	Descripción	Signatura	
		Legajo	Libro
	Actas de sesiones de la Comisión informativa socio-cultural (1987)	1019	
	<i>Registros de actas de sesiones</i>		
	Libro de Actas de sesiones de la Comisión de Hacienda .. (1967-1975)		73
	Otras Comisiones (1900-1966)	53	
2.00	ADMINISTRACION		
2.01	Secretaría		
	<i>Expedientes</i>		
	Certificados (1594, 1886-1987)	264-266	
	Instancias y Solicitudes (S.XVI, 1839-1969)	267-272	
	Comparecencias (1897-1975)	280-284	
	Diligencias (1882-1962)	285	
	Expedientes Varios (1830-1987)	286-293,	
	1054-1055	
	Informe de Diputación Provincial sobre Triángulo Interior (1983?).....	1248-1249	
	Memorias. Expedientes para su confección (1963-1975)..	294	
	<i>Registros</i>		
	Libro Registro de Expedientes (1961-1991)		194, 982
	<i>Correspondencia</i>		
	Correspondencia y Comunicaciones (1870-1990)	67-157,	
	993-1006,	
	1241-1247	
2.02	Registro General		
	<i>Registros</i>		
	Libro Registro de Salida de Documentos (1878-1982)	61-64, 992	87-127
	Libro Registro de Entrada de Documentos (1878-1982) ..	65-66, 992	128-169

CUADRO DE CLASIFICACIÓN

Código	Descripción	Signatura	
		Legajo	Libro
2.03	Patrimonio		
	<i>Expedientes de bienes</i>		
	Escrituras de donaciones, compraventa, permuta y préstamos bancarios (1905-1977)	509	
	Expedientes de inscripción en el Registro de la propiedad (1976-1982)	1290	
	Expedientes de expropiación forzosa (1984-1987)		
	Expedientes de cesión de bienes municipales (1978, 1982)		
	Expedientes de adquisición y permuta de terrenos y fincas (1979-1987)		
	Subasta de inmuebles de propiedad municipal (1979-1983)		
	Ofrecimientos de enclavados (1961-1984)	502	
	Expedientes de peticiones de titulaciones administrativas de tierras (1851-1884)	495	
	Amojonamientos y Deslindes (1493-1973)	505-508	
	Valores y posturas de Propios (1705-1770)	459-465	
	Subasta de aprovechamientos leñosos y madereros (1758-1975)	466-468	
	Subasta de bellotas, pastos y montanera (1819-1987)	469-476,	
	1283	
	Subastas de suertes de labor (1804-1893)	477-478	
	Subasta de corcho y aprovechamientos suberosos (1881-1896)	479-482,	
	1284	
	Expedientes de aprovechamiento de caza mayor (1962-1987)	504, 1285	
	Licencias para cortar leña (1792-1840)	483-486	
	Devoluciones de fianzas a rematantes de aprovechamientos (1963-1984)	503	
	Repartimientos de suertes de tierras de propios (1742-1835)	487	
	Expedientes de arrendamiento del local del Pósito (1846-1858)	493	
	Solicitudes de Propios (1792-1987)	496	
	Expedientes de Revistas y Veedurias (1816-1918)	489	
	Expedientes de suertes redimidas y enajenadas a censo (1847-1958, 1987)	494	
	Expedientes de enajenación y desafectación de bienes de Propios (1976-1983)	1286	
	Expedientes varios de Propios (1732-1986)	498, 1288	

CUADRO DE CLASIFICACIÓN

Código	Descripción	Signatura	
		Legajo	Libro
	<i>Registros de bienes</i>		
	Inventarios de bienes de Propios (1840-1975)	490-492	
	Libro de Inventario y Registro de Bienes (1965-1993) ...	980-981	
2.04	Personal		
	<i>Expedientes de administración</i>		
	Expedientes de formación de plantilla y escalafón (1956-1982)	372	
	Expedientes de pensiones y jubilaciones (1901-1987)	373	
	Expedientes disciplinarios y de faltas (1900-1971)	374, 375	
	Expedientes sobre depuración de personal (1918-1939) ..	376	
	Expedientes varios de personal (1885-1990)	382-386,	
	1036	
	<i>Registros de Administración</i>		
	Libro-registro de nombramientos y ceses de empleados (1910-1925)		196
	Libro-registro de sueldos de empleados (1901)		197
	<i>Expedientes de selección de personal</i>		
	Expedientes de Concurso-Oposición. Provisión de plazas. Nombramientos (1846-1986)	368-370	
	Expedientes varios sobre concursillos (1951-1985)	371	
	Expedientes de solicitudes de trabajo (1920-1934)	377	
	<i>Expedientes personales</i>		
	Expedientes personales activos (A-Z).....	363-364	
	Expedientes personales pasivos (A-Z)	365,	
	1250-1252	
	Expedientes personales (1923-1971)	366-367	
	<i>Expedientes de prestación social</i>		
	Expedientes de Ayuda Familiar (1937-1987)	381, 1309	
	Expedientes de seguros sociales ((1930-1987)	378-380,	
	1308	
	<i>Registro de prestación social</i>		
	Libro de Actas de sesiones de la Comisión de Ayuda Familiar (1957-1987)		195, 963

CUADRO DE CLASIFICACIÓN

Código	Descripción	Signatura	
		Legajo	Libro
2.06	Contratación		
	<i>Expedientes</i>		
	Expedientes de subasta y contratos de obras (1848-1985)	447, 295	
	Recepciones y devoluciones de fianzas de obras (1937-1985)	453	
	Expedientes de subasta y contratación de servicios (1848-1984)	656, 657,	
	1056, 1070	
	Expedientes de suministros (1939-1982)	295	
2.07	Archivo		
	<i>Instrumentos de Descripción (1595-1947)</i>	390	
3.00	SERVICIOS		
3.01	Obras y Urbanismo		
	<i>Expedientes de Planeamiento urbanístico</i>		
	Expedientes de vías pecuarias (1778-1985)	544, 1073	
	<i>Expedientes de disciplina urbanística</i>		
	Expedientes de denuncias y estado ruinoso (1849-1985)	444, 445,	
	1186	
	Licencias de aperturas de establecimientos (1873-1987) ..	448-450,	
	1187, 1188	
	Expedientes sobre actividades molestas (1951-1983).....	451, 1189	
	Licencias de obras mayores (1948-1987).....	440,	
	1171-1183	
	Solicitudes de obras (1873-1974)	441	
	Licencias de obras menores (1888-1987)	442, 443,	
	1184, 1185	
	Expedientes de obras de la C.T.N.E (1978-1986)	1170	
	Solicitudes de terrenos y sobrantes de vía pública (1913-1985)	446	
	<i>Registro de disciplina urbanística</i>		
	Libro Registro de Actividades molestas, insalubres, nocivas y peligrosas (1962-1980).....		964
	Censos de edificios, viviendas y locales (1960-1975).....	1191	

CUADRO DE CLASIFICACIÓN

Código	Descripción	Signatura	
		Legajo	Libro
<i>Expedientes de obras municipales</i>			
	Expedientes de obras municipales (1818-1977)	428-439	
	Proyectos de agua y alcantarillado (1965-1989)	1063-1066	
	Proyectos de alumbrado (1970-1987)	1067	
	Proyectos de ampliación y reforma (1960-1985)	1068, 1069,	
	1158	
	Proyectos de construcción y rehabilitación (1977-1986) ..	1159-1166	
	Proyectos de pavimentación (1986).....	1167	
	Proyectos de urbanización (1975-1990)	1167, 1168	
	Expedientes de Planes Provinciales y programas de la Junta de Andalucía (1979-1985).....	1169	
	Expedientes varios de obras (1820-1985)	454-456,	
	1190	
3.02 Servicios Agropecuarios e Industriales-Promoción Económica			
3.02 Agricultura, Montes y Ganadería			
<i>Expedientes</i>			
	Expedientes de agricultura (1912-1970)	537, 538	
	Autorizaciones forestales (1955-1980).....	538, 1072	
	Repoblaciones forestales (1953-1972)	501	
	Planes de aprovechamiento y mejoras de montes (1903- 1985)	499, 500,	
	1289	
	Denuncias de Montes (1720-1962)	488	
	Planos de Montes (1902)	1072	
<i>Registros</i>			
	Registros de guías de caballerías (1775-1890)	539	
	Censos de ganado (1835-1966).....	546	233, 234
3.02 Trabajo			
<i>Registro de sesiones</i>			
	Actas de sesiones de la Comisión de Ayuda al paro (1919- 1955)	584	

CUADRO DE CLASIFICACIÓN

Código	Descripción	Signatura	
		Legajo	Libro
<i>Expedientes</i>			
	Expedientes de empleo comunitario agrícola (1976-1983)	1079-1082	
	Expedientes de régimen especial agrario (1985)	1083	
	Expedientes de Plan de Empleo Rural (1984-1994)	1084-1087,	
	1209-1229	
	Expedientes de INEM-Corporaciones locales (1986-1987)	1230	
	Expedientes de trabajos corcho (1988-1995).....	1230-1232	
3.03 Abastos y Consumo			
3.03 Abastos			
<i>Expedientes de policía de abastos</i>			
	Expedientes sobre precios de abastos (1888-1974)	529, 1023	
	Solicitudes de puestos del Mercado (1961-1986)	530	
	Expedientes de abastos (1961-1972)	532	
	Expedientes de subsistencia y racionamiento (1913-1941)	533	
<i>Registros de policía de abastos</i>			
	Partes de abastecimiento (1965-1970).....	531, 1035	
	Libro de racionamiento (1941-1948)		230-232
3.03 Mataderos			
<i>Expedientes</i>			
	Expedientes del matadero (1849-1985).....	534, 1072	
<i>Registros</i>			
	Libro-Registro de ganado sacrificado (1926-1979)	1048-1053	
3.03 Pósito			
<i>Registro de actas de sesiones de la Junta del Pósito</i>			
	Actas de sesiones de la Junta Local del Pósito (1882-1947)	565	
<i>Expedientes</i>			
	Expedientes de deudores del pósito, moratorias y ejecutivos (1882-1947)	566, 567	
	Libro protocolo de obligaciones (1884-1969)	576-578,	
	1078	

CUADRO DE CLASIFICACIÓN

Código	Descripción	Signatura	
		Legajo	Libro
	Solicitudes de préstamos y moratorias (1973-1985)	1076, 1077	
	Repartos del pósito (1886-1968).....	579	
	Expedientes del pósito (1799, 1885-1973)	582	
	Cuentas de Caudales (1884-1907)	570, 571	
	<i>Registros</i>		
	Actas de arcos ordinarias y extraordinarias (1884-1929)	573	
	Intervención del pósito (1884-1924).....	567-569	
	Libro de Caja del pósito (1885-1907).....	572	
	Libramientos y recibos (1887-1945)	574	
	Libro de Movimientos de fondos y partes mensuales (1917-1985)	575, 1078	
	Actas de mediciones de granos de la panera (1884-1908)	580	
3.04	Transporte		
	<i>Expedientes</i>		
	Expedientes de transportes terrestre (1921-1985)	535	
	Licencias de parada y tarjetas de transportes (1955-1987)	536	
3.05	Seguridad Ciudadana		
3.05	Bomberos		
	<i>Expedientes</i>		
	Expedientes del Consorcio Provincial Contra incendios (1980-85)	1090	
	<i>Partes</i>		
	Partes de siniestros (1975-1984)	1090	
3.05	Policía Local		
	<i>Expedientes</i>		
	Expedientes de denuncias y multas (1846-1986)	547-551,	
	1266-1268	
	<i>Partes</i>		
	Partes de servicios (1968-1971).....	553	

CUADRO DE CLASIFICACIÓN

Código	Descripción	Signatura	
		Legajo	Libro
	<i>Registros</i>		
	Registros de detenidos en el depósito carcelario (1844-1974)	403, 404, 552	235, 957, 948
	Libro registro de Entrada y Salida de Documentos (1970-1976)		959, 960
3.05	<i>Policía Rural</i>		
	<i>Registro de Actas de sesiones</i>		
	Constitución y actas de sesiones de la Comisión de la Policía Rural (1931-1936).....	555	236
	<i>Expedientes</i>		
	Solicitudes y Expedientes de policía rural (1919-1936).....	556	
3.05	<i>Protección Civil</i>		
	<i>Expedientes</i> (1958-1986)	406, 1090	
3.06	<i>Sanidad</i>		
3.06	<i>Sanidad</i>		
	<i>Registro de actas de sesiones de Juntas Locales</i>		
	Actas de sesiones de la Junta Municipal de Sanidad (1828-1956)	423	
	Libro de Actas de sesiones de la Junta Local de Sanidad (1934-1974)		201-203
	<i>Expedientes</i>		
	Expedientes de epidemias y campañas de vacunación (1889-1978)	424, 1061	
	Expedientes de medidas higiénico-sanitarias (1892-1985)	425, 1062	
	Expedientes de infraestructura sanitaria. Cloración de aguas (1828-1985)	426, 1192	

CUADRO DE CLASIFICACIÓN

Código	Descripción	Signatura	
		Legajo	Libro
	<i>Registros de sanidad veterinaria</i>		
	Censos caninos (1952-1986).....	262, 1061	
	<i>Registros de sanitarios locales</i>		
	Libro-registro de entrada y salida de funcionarios sanitarios (1954-1974)		198, 199
3.06	Cementerio		
	<i>Expedientes</i>		
	Expedientes de desalojo y renovación de nichos, notificaciones (1881-1987)	427	
	<i>Registros</i>		
	Libro registro de enterramientos (1884-1984).....		204-218
	Registro de títulos de propiedad (1965-1968).....		219
3.06	Agua y Alumbrado		
	<i>Expedientes</i>		
	Expedientes del servicio de aguas (1891-1973)	557-561	
	Solicitudes de altas y bajas (1980-1984)	1074	
	Notificaciones de contadores (1967-1969)	562	
	Expedientes del servicio de alumbrado público (1906-1974)	564	
	<i>Registros</i>		
	Fichero de contadores (1956-1974)	563	
	Lectura de contadores (1976-1984)	1075, 1297,	
	1298	
3.07	Beneficencia y Asistencia Social		
	<i>Registro de actas de sesiones de Juntas Locales</i>		
	Actas de sesiones de la Junta Municipal de Beneficencia (1822-1973)		410
	<i>Expedientes</i>		
	Expedientes del Hospital de la Misericordia (1507-1858)	407, 408	
	Expedientes de Cofradías y Patronatos (1534-1893)	409	

CUADRO DE CLASIFICACIÓN

Código	Descripción	Signatura	
		Legajo	Libro
	Expedientes de solicitud de ayudas por enfermedad y ancianidad (1974-1987)	1057-1060, 1192	
	Cuentas de Farmacia de la Beneficencia Municipal (1892-1963)	416-419	
	Expedientes de Beneficencia (1837-1973).....	420	
	Expedientes de Campañas de Navidad (1946-1978)	421	
	Documentación de Mutilados de Guerra (1937-1977)	977	
	Contratos y solicitudes de viviendas (1888, 1902-1986)..	585, 1088	
	Partes mensuales de viviendas (1956-1984).....	586	
	Expedientes del Patronato para la mejora de la vivienda rural (1970-1986)	1233-1236	
	Expedientes de viviendas (1960-1987)	587, 1089	
	<i>Registros</i>		
	Padrones de Beneficencia. Altas y Bajas del Padrón (1920-1983)	411-415, 1192	
	Censos de sordomudos, minusválidos y mendicantes (1962-1974)	263, 1191	
	<i>Comunicaciones</i> (1958-1978).....	422, 1192	
3.08	Educación		
	<i>Registro de actas de sesiones de Juntas Locales</i>		
	Actas de sesiones de la Junta Municipal de Primera Enseñanza (1850-1948)	510	220-222
	Actas de sesiones de la Junta General de la Cantina Escolar (1933-1938)	512	
	<i>Expedientes</i>		
	Expedientes de ayudas al estudio (1925-1996)	511, 1270, 1271	
	Expedientes de Enseñanza (1967-1987)	513-516, 1273	
	<i>Comunicaciones</i> (1946-1978).....	517	

CUADRO DE CLASIFICACIÓN

Código	Descripción	Signatura	
		Legajo	Libro
3.08	Centros educativos		
	Centro de Enseñanza Sainz de Andino		
	<i>Expedientes</i> (1963-1986)	514,	1272
3.09	Cultura		
	<i>Expedientes</i>		
	Expedientes de actividades culturales (1963-1985)	524,	1277
	Memorias y programas culturales. Maquetas (1982-1990)	1278-	1281
	Expedientes de Fiestas y Ferias (1877-1990)	518-	523,
	1274-	1276
	Partes de cines (1956-1957)		526
3.10	Deporte		
	<i>Expedientes</i>		
	Expedientes de actividades deportivas (1959-1985)	525,	1282
3.11	Población		
	<i>Registro de actas de sesiones</i>		
	Actas de sesiones y constitución de la Junta Municipal del Censo (1920-1924).....		225
	<i>Expedientes</i>		
	Boletines Municipales del movimiento natural de la población (1979-1984)		1194
3.11	Empadronamiento		
	<i>Expedientes</i>		
	Rectificación del Padrón de habitantes (1884-1987)	212-	217,
	1007-	1011
	Altas y Bajas del Padrón de habitantes (1903-1975)	218-	220

CUADRO DE CLASIFICACIÓN

Código	Descripción	Signatura	
		Legajo	Libro
	<i>Registros</i>		
	Padrón de habitantes (1863-1986)	158-211,	170-177,
	1195-1205	
	Cédulas de inscripción del Padrón (1857-1879)	221-224	
3.12	Quintas		
	<i>Expedientes</i>		
	Expedientes de Sorteo y Alistamiento (1762-1986).....	296-353,	
	1012-1017,	
	1027-1033	
	Justificantes de Revista (1913-1921)	361-362	
	Licencias absolutas del ejército (1894-1922)	354	
	Cuentas de bagajes suministrados al ejército (1926-1928)		
	<i>Correspondencia</i> (1884-1983)	355-360,	
	1033	
3.13	Elecciones		
	<i>Expedientes</i>		
	Expedientes de Elecciones (1812-1987)	954-968,	
	1256-1264	
	Cuentas de elecciones (1979-1987).....	1265	
	<i>Registros</i>		
	Censo Electoral (1854-1986)	951-953,	
	1146-1152	
3.14	Loterías		
	<i>Expedientes</i>		
	Liquidaciones de cuentas de sorteos (1945-1986)	978-986,	
	1154-1157	

CUADRO DE CLASIFICACIÓN

Código	Descripción	Signatura	
		Legajo	Libro
4.00	HACIENDA		
	<i>Expedientes de sesiones de Juntas Locales</i>		
	Expedientes de constitución y organización de la Junta Municipal de Asociados (1874-1923)	55	
	Actas de sesiones de la Junta Municipal de Propios (1782-1832)	457, 458	
	<i>Registro de actas de sesiones de Juntas Locales</i>		
	Libro de Actas de sesiones de la Junta Municipal de Asociados (1872-1924)	54	
	Libro de Actas de la Junta Local de Reformas Sociales (1910-19129)		74, 75
4.01	Intervención Económica		
	<i>Expedientes</i>		
	Presupuestos municipales ordinarios (1821-1987).....	748-773, 1037-1043, 1253-1255	
	Presupuestos municipales extraordinarios (1894-1979)	778-791, 1103	953-955
	Mandamientos de Ingresos (1872-1987).....	801-822, 1104-1107, 1307	
	Mandamientos de Pagos (1821-1986).....	823-938, 1044-1047, 1108-1133	
	Cuentas del presupuesto (1820-1977).....	774-777	
	Estadística de inversiones, necesidades y actividades del Ayuntamiento (1903-1983)	259, 260, 1208	
	<i>Registros</i>		
	Libro de copias del presupuesto (1925-1954)		242-246
	Libro de Intervención de Propios (1845-1886)	618-621	
	Libro Diario de Intervención (1866-1935)	792-793	247-270
	Libro Diario de Intervención de Ingresos (1925-1990)....	794	271-319, 805-820

CUADRO DE CLASIFICACIÓN

Código	Descripción	Signatura	
		Legajo	Libro
	Libro Diario de Intervención de Pagos (1925-1990)		320-376,
		821-838
	Libro Auxiliar de Ingresos (1886-1932)		377-402
	Libro Auxiliar de Gastos (1886-1932).....		403-432
	Libro Auxiliar de Ingresos y Gastos (1956-1957)		433
	Libro Mayor (1891-1955).....		434-505
	Libro General de Gastos (1956-1990).....		506-526,
		839-853
	Libro Borrador de Ingresos (1889-1925).....	795, 796	527-546
	Libro Borrador de Gastos (1889-1925).....	797, 798	547-568
	Libro de Cuentas Corrientes por artículos del Presupuesto de Ingresos y Gastos (1925-1955).....	799	569-607
	Libro General de Rentas y Exacciones (1956-1990)		608-627,
		854-868
	Libro de Inventarios y Balances (1900-1990)	800	639-658,
		886-900
	Libro Registro de Mandamientos de Ingresos (1956-1988)		659-678,
		901-913
	Libro Registro de Mandamientos de Pagos (1956-1988)..		679-698,
		914-927
4.02 Financiación y Tributación			
4.02 Financiación			
<i>Expedientes</i>			
	Expedientes de créditos y subvenciones, operaciones de tesorería (1942-1987)		939, 940,
	1134-1136	
	Expedientes de financiaciones varias (1976-1985).....		1136
4.02 Tributación			
<i>Expedientes de sesiones de Juntas Locales</i>			
	Actas de sesiones de la Junta Pericial y del Catastro y Amillaramiento (1929-1970)		258
<i>Registro de sesiones de Juntas Locales</i>			
	Libro de Actas de sesiones de la Junta Pericial del Catastro y Amillaramiento (1929-1970)		192, 193

CUADRO DE CLASIFICACIÓN

Código	Descripción	Signatura	
		Legajo	Libro
<i>Expedientes de tributación</i>			
	Expedientes de preparación de Padrones de contribuciones (1964-1985)	747, 1098	
	Expedientes de Plusvalía (1974-1988).....	1099, 1100,	
	1295, 1296	
<i>Registros</i>			
	Amillaramientos y apéndices (1838-1927)	241-255	
	Reclamaciones, altas y bajas amillaramiento (1855-1906)	256, 257	
	Catastro del Marqués de la Ensenada (1742-1761)	226-230,	
	256, 257	
	Evaluación y Catastro (1818-1819).....	231	
	Catastro de la riqueza rústica (1947).....	232-237	
	Registro de fincas rústicas (1880-1962).....	238	178-191
	Transmisiones de dominios (1898-1987)	239, 240,	
	1206, 1207	
	Repartimientos de Millones y Cientos (1725-1816)	629-631	
	Repartimientos Extraordinarios y de Guerra (1592, 1741-1932)	632	
	Repartimientos de Rentas Provinciales (1762-1891)	633-634	
	Repartimientos de la Unica Contribución (1771-1818) ..	635	
	Repartimientos de Paja y Utensilio (1786-1845).....	636-638	
	Repartimiento de la Sal (1804-1885)	639-640	
	Repartimiento de la Contribución General (1818-1821)	641	
	Repartimiento General y de Utilidades (1905-1943)	642-648	
	Repartimiento para el déficit municipal (1912-1920)	649	
	Subastas de arbitrios (1774-1942).....	650-655	
	Repartimientos y subastas de consumos (1845-1918)	690, 691,	
	695	
	Rentas de propios (1884-1910).....	626, 627	
	Repartimiento de la Contribución de la Riqueza Territorial (1826-1850)	659-678,	
	1091	
	Contribución de la Riqueza territorial Urbana (1902-1986)	667-678,	
	1091	
	Contribución de la Riqueza territorial Rústica y Pecuaria (1902-1983)	679-681,	
	1092	
	Registro fiscal de edificios y solares (1924)		237-240

CUADRO DE CLASIFICACIÓN

Código	Descripción	Signatura	
		Legajo	Libro
	Matriculas industriales y de comercio (1827-1981)	682-687	
	Altas y Bajas en la matrícula industrial y de comercio (1915-1990)	688, 689	962, 965
	Impuesto municipal de circulación de vehículos (1911-1986)	743, 744, 1291-1294	
	Padrones de contribuciones especiales (1961-1975)	745	
	Padrones de contribuciones de alcantarillado y basura..... (1958-1985)	746, 1094- 1095	
	Padrones de contribuciones varias (1971-1985)	1096, 1097	
4.03 Tesorería			
<i>Expedientes</i>			
	Cuentas de propios, alcabalas y arbitrios (1596-1851)	588-613	
	Cuentas de Caudales y Valores (1821-1984)	947-949, 1137-1141	
	Justificantes de pagos (1970-1986)	1142-1145	
	Liquidaciones (1936-1985)	1305, 1306	
4.03 Recaudación			
<i>Expedientes</i>			
	Expedientes de fallidos (1823-1974)	737	
	Expedientes de apremios (1828-1984)	738, 739	
	Expedientes de defraudaciones (1873-1914)	740	
	Expedientes de moratorias (1908-1972)	741	
	Expedientes de deudores (1731-1764)	733	
	Expedientes de cargos (1969-1987).....	1302, 1303	
	Cuentas de rendición y gestión recaudatoria (1717-1986)	742, 1304	
	Solicitudes y reclamaciones (1821-1991)	735, 736, 1093	
<i>Registros</i>			
	Libro auxiliar de cuentas corrientes (1966-1987)		967-973
	Libros de recaudación de especies de consumos (1897-1963)	696-705	241
	Libro de especies de consumos	707, 708	
	Libro de recaudación de abonos y cargos (1956-1966)		777-804

CUADRO DE CLASIFICACIÓN

Código	Descripción	Signatura	
		Legajo	Libro
	Abonos del caudal de propios (1869-1886).....	625	
	Cobratoria de propios (1821-1962)	614-617,	
	628	
	Cobratorias de especies de consumos (1914-1921)	709	
	Listas cobratorias de cédulas personales (1874-1942)	710-732	
	Libro de cobro de la lonja municipal (1937-1975)	528	223-229
	Listas cobratorias del arbitrio de aguas (1948-1965)	658	
	Listas cobratorias del agua (1981-1988)	1299-1301	
4.03 Caja			
<i>Expedientes</i>			
	Arqueos y cuentas de consumos (1846-1923)	692-694	
	Cuentas de Lonja (1881-1918)	527	
	Extractos de cuentas bancarias (1975-1987)	1304	
<i>Registros</i>			
	Libro de Actas de Arqueos (1847-1991)	946	766,772, 944-966
	Libro de Caja de propios (1872-1889)	622-624	
	Libro de Caja de propios (1875-1990)	941-945,	699-765,
	950	928-943
	Libro de Valores independientes y auxiliares del Presupuesto (1838-1990)		628-638, 869-885
		
	Libro de Balances mensuales y Cuentas trimestrales (1886-1948)	773-776	950
DOCUMENTACION NO MUNICIPAL			
	Documentación notarial (1556-1754)	970	
	Documentación de Falange (1934-1944)	971-976	

INVENTARIO

INVENTARIO

SIGNATURA		DESCRIPCIÓN	FECHAS EXTREMAS	CÓDIGO
Legajo	Libro			
		GOBIERNO		1.00
		Concejo/Ayuntamiento		1.01
		<i>Expedientes de sesiones</i>		1.01
43		Borradores de Actas de sesiones del Ayuntamiento Pleno y Comisión Permanente	1920-1928	1.01
44		Borradores de Actas de sesiones del Ayuntamiento Pleno y Comisión Permanente ⁽¹⁾	1929-1947	1.01
45		Borradores de Actas de sesiones del Ayuntamiento Pleno	1958-1961	1.01
46		Borradores de Actas de sesiones del Ayuntamiento Pleno	1962-1967	1.01
47		Borradores de Actas de sesiones del Ayuntamiento Pleno	1968-1975	1.01
987		Borradores de Actas de sesiones del Ayuntamiento Pleno	1976-1987	1.01
48		Extractos de acuerdos del Pleno y Permanente ⁽²⁾	1918-1975	1.01
49		Ordenes del día, Membretes del Pleno y Comisión Permanente y Minutas	1920-1927	1.01
50		Ordenes del día, Membretes del Pleno y Comisión Permanente y Minutas ⁽³⁾	1928-1943	1.01
		<i>Registro de actas de sesiones</i>		1.01
1		Libro de Actas de Sesiones del Ayuntamiento Pleno ⁽⁴⁾	1533-1546	1.01
2		Libro de Actas de Sesiones del Ayuntamiento Pleno	1553-1558	1.01
3		Libro de Actas de Sesiones del Ayuntamiento Pleno	1559-1569	1.01
4		Libro de Actas de Sesiones del Ayuntamiento Pleno	1569-1578	1.01
5		Libro de Actas de Sesiones del Ayuntamiento Pleno ⁽⁵⁾ (2 libros)	1581-1589	1.01
6		Libro de Actas de Sesiones del Ayuntamiento Pleno	1595-1607	1.01
7		Libro de Actas de Sesiones del Ayuntamiento Pleno	1610-1625	1.01
8		Libro de Actas de Sesiones del Ayuntamiento Pleno	1626-1637	1.01
9		Libro de Actas de Sesiones del Ayuntamiento Pleno	1637-1644	1.01
10		Libro de Actas de Sesiones del Ayuntamiento Pleno	1645-1652	1.01

INVENTARIO

SIGNATURA		DESCRIPCIÓN	FECHAS EXTREMAS	CÓDIGO
Legajo	Libro			
11		Libro de Actas de Sesiones del Ayuntamiento Pleno (2 libros)	1656-1680	1.01
12		Libro de Actas de Sesiones del Ayuntamiento Pleno	1681-1694	1.01
13		Libro de Actas de Sesiones del Ayuntamiento Pleno	1695-1706	1.01
14		Libro de Actas de Sesiones del Ayuntamiento Pleno	1707-1715	1.01
15		Libro de Actas de Sesiones del Ayuntamiento Pleno ⁶⁾ (2 libros)	1716-1723	1.01
16		Libro de Actas de Sesiones del Ayuntamiento Pleno (3 libros)	1724-1730	1.01
17		Libro de Actas de Sesiones del Ayuntamiento Pleno	1731-1735	1.01
18		Libro de Actas de Sesiones del Ayuntamiento Pleno (2 libros)	1736-1743	1.01
19		Libro de Actas de Sesiones del Ayuntamiento Pleno (2 libros)	1744-1748	1.01
20		Libro de Actas de Sesiones del Ayuntamiento Pleno (2 libros)	1749-1752	1.01
21		Libro de Actas de Sesiones del Ayuntamiento Pleno ⁷⁾ (2 libros)	1753-1757	1.01
22		Libro de Actas de Sesiones del Ayuntamiento Pleno (2 libros)	1758-1764	1.01
23		Libro de Actas de Sesiones del Ayuntamiento Pleno (2 libros)	1765-1769	1.01
24		Libro de Actas de Sesiones del Ayuntamiento Pleno (Actas sueltas sin encuadernar)	1770-1774	1.01
25		Libro de Actas de Sesiones del Ayuntamiento Pleno (Actas sueltas sin encuadernar)	1775-1784	1.01
26		Libro de Actas de Sesiones del Ayuntamiento Pleno (Actas sueltas sin encuadernar)	1785-1788	1.01
27		Libro de Actas de Sesiones del Ayuntamiento Pleno (Actas sueltas sin encuadernar)	1796-1802	1.01
28		Libro de Actas de Sesiones del Ayuntamiento Pleno (Actas sueltas sin encuadernar)	1803-1813	1.01
29		Libro de Actas de Sesiones del Ayuntamiento Pleno (1 libro)	1814-1818	1.01
30		Libro de Actas de Sesiones del Ayuntamiento Pleno (2 libros)	1819-1821	1.01
31		Libro de Actas de Sesiones del Ayuntamiento Pleno (2 libros)	1822-1823	1.01
32		Libro de Actas de Sesiones del Ayuntamiento Pleno (2 libros)	1824-1827	1.01

INVENTARIO

SIGNATURA		DESCRIPCIÓN	FECHAS EXTREMAS	CÓDIGO
Legajo	Libro			
33		Libro de Actas de Sesiones del Ayuntamiento Pleno (2 libros)	1828-1832	1.01
34		Libro de Actas de Sesiones del Ayuntamiento Pleno ⁽⁸⁾ (2 libros)	1834-1836	1.01
35		Libro de Actas de Sesiones del Ayuntamiento Pleno ⁽⁹⁾ (2 libros)	1839-1843	1.01
36		Libro de Actas de Sesiones del Ayuntamiento Pleno (3 libros)	1844-1853	1.01
37		Libro de Actas de Sesiones del Ayuntamiento Pleno (2 libros)	1854-1855	1.01
38		Libro de Actas de Sesiones del Ayuntamiento Pleno (2 libros)	1856-1859	1.01
39		Libro de Actas de Sesiones del Ayuntamiento Pleno (2 libros)	1860-1866	1.01
40		Libro de Actas de Sesiones del Ayuntamiento Pleno (2 libros)	1867-1872	1.01
41		Libro de Actas de Sesiones del Ayuntamiento Pleno (2 libros)	1873-1877	1.01
42		Libro de Actas de Sesiones del Ayuntamiento Pleno (3 libros)	1878-1885	1.01
	1	Libro de Actas de Sesiones del Ayuntamiento Pleno	1886-1887	1.01
	2	Libro de Actas de Sesiones del Ayuntamiento Pleno	1887-1889	1.01
	3	Libro de Actas de Sesiones del Ayuntamiento Pleno	1889-1890	1.01
	4	Libro de Actas de Sesiones del Ayuntamiento Pleno ⁽¹⁰⁾	1891-1892	1.01
	5	Libro de Actas de Sesiones del Ayuntamiento Pleno	1895-1896	1.01
	6	Libro de Actas de Sesiones del Ayuntamiento Pleno	1897	1.01
	7	Libro de Actas de Sesiones del Ayuntamiento Pleno	1899-1900	1.01
	8	Libro de Actas de Sesiones del Ayuntamiento Pleno	1900-1901	1.01
	9	Libro de Actas de Sesiones del Ayuntamiento Pleno	1901-1902	1.01
	10	Libro de Actas de Sesiones del Ayuntamiento Pleno	1902-1904	1.01
	11	Libro de Actas de Sesiones del Ayuntamiento Pleno	1904-1905	1.01
	12	Libro de Actas de Sesiones del Ayuntamiento Pleno	1905-1906	1.01
	13	Libro de Actas de Sesiones del Ayuntamiento Pleno	1906-1907	1.01
	14	Libro de Actas de Sesiones del Ayuntamiento Pleno	1907-1908	1.01
	15	Libro de Actas de Sesiones del Ayuntamiento Pleno	1908-1909	1.01
	16	Libro de Actas de Sesiones del Ayuntamiento Pleno	1909-1910	1.01
	17	Libro de Actas de Sesiones del Ayuntamiento Pleno	1911-1912	1.01
	18	Libro de Actas de Sesiones del Ayuntamiento Pleno	1912-1914	1.01
	19	Libro de Actas de Sesiones del Ayuntamiento Pleno	1914-1915	1.01

INVENTARIO

SIGNATURA		DESCRIPCIÓN	FECHAS EXTREMAS	CÓDIGO
Legajo	Libro			
	20	Libro de Actas de Sesiones del Ayuntamiento Pleno	1915-1917	1.01
	21	Libro de Actas de Sesiones del Ayuntamiento Pleno	1917-1918	1.01
	22	Libro de Actas de Sesiones del Ayuntamiento Pleno ⁽¹¹⁾	1918-1919	1.01
	23	Libro de Actas de Sesiones del Ayuntamiento Pleno	1919-1921	1.01
	24	Libro de Actas de Sesiones del Ayuntamiento Pleno	1921-1923	1.01
	25	Libro de Actas de Sesiones del Ayuntamiento Pleno ⁽¹²⁾	1923-1925	1.01
	26	Libro de Actas de Sesiones del Ayuntamiento Pleno ⁽¹³⁾	1924-1940	1.01
	27	Libro de Actas de Sesiones del Ayuntamiento Pleno	1930-1932	1.01
	28	Libro de Actas de Sesiones del Ayuntamiento Pleno	1932-1933	1.01
	29	Libro de Actas de Sesiones del Ayuntamiento Pleno	1933-1935	1.01
	30	Libro de Actas de Sesiones del Ayuntamiento Pleno	1933-1935	1.01
	31	Libro de Actas de Sesiones del Ayuntamiento Pleno	1935-1936	1.01
	32	Libro de Actas de Sesiones del Ayuntamiento Pleno	1936	1.01
	33	Libro de Actas de Sesiones del Ayuntamiento Pleno	1936-1938	1.01
	34	Libro de Actas de Sesiones del Ayuntamiento Pleno	1938-1940	1.01
	35	Libro de Actas de Sesiones del Ayuntamiento Pleno	1940-1942	1.01
	36	Libro de Actas de Sesiones del Ayuntamiento Pleno	1942-1943	1.01
	37	Libro de Actas de Sesiones del Ayuntamiento Pleno	1943-1944	1.01
	38	Libro de Actas de Sesiones del Ayuntamiento Pleno	1944-1945	1.01
	39	Libro de Actas de Sesiones del Ayuntamiento Pleno	1945	1.01
	40	Libro de Actas de Sesiones del Ayuntamiento Pleno	1945-1946	1.01
	41	Libro de Actas de Sesiones del Ayuntamiento Pleno	1946-1947	1.01
	42	Libro de Actas de Sesiones del Ayuntamiento Pleno	1947-1948	1.01
	43	Libro de Actas de Sesiones del Ayuntamiento Pleno	1948	1.01
	44	Libro de Actas de Sesiones del Ayuntamiento Pleno	1949-1950	1.01
	45	Libro de Actas de Sesiones del Ayuntamiento Pleno	1951-1954	1.01
	46	Libro de Actas de Sesiones del Ayuntamiento Pleno	1954-1955	1.01
	47	Libro de Actas de Sesiones del Ayuntamiento Pleno	1955-1957	1.01
	48	Libro de Actas de Sesiones del Ayuntamiento Pleno	1957-1959	1.01
	49	Libro de Actas de Sesiones del Ayuntamiento Pleno	1959-1961	1.01
	50	Libro de Actas de Sesiones del Ayuntamiento Pleno	1961-1963	1.01
	51	Libro de Actas de Sesiones del Ayuntamiento Pleno	1963-1966	1.01
	52	Libro de Actas de Sesiones del Ayuntamiento Pleno	1966-1969	1.01
	53	Libro de Actas de Sesiones del Ayuntamiento Pleno	1969-1971	1.01
	54	Libro de Actas de Sesiones del Ayuntamiento Pleno	1971-1973	1.01
	55	Libro de Actas de Sesiones del Ayuntamiento Pleno	1973-1975	1.01
		Libro de Actas de Sesiones del Ayuntamiento Pleno	1975-1976	1.01
1009		Libro de Actas de Sesiones del Ayuntamiento Pleno (3 libros)	1976-1985	1.01

INVENTARIO

SIGNATURA		DESCRIPCIÓN	FECHAS EXTREMAS	CÓDIGO
Legajo	Libro			
		<i>Disposiciones recibidas</i>		1.01
56		Privilegio Rodado (Pergamino) y Confirmaciones del Privilegio ⁽¹⁴⁾	1390-1794	1.01
57		Reales Provisiones	1531-1807	1.01
		Reales Cédulas	1591-1830	1.01
		Reales Despachos	1750-1751	1.01
		Cartas de Poder ⁽¹⁵⁾	1532-1594	1.01
		Real Orden	1775	1.01
		Reales Decretos	1816-1828	1.01
969		Documentación eclesiástica: Bula Papal; cobranza de bulas ⁽¹⁶⁾	1541~1605	1.01
		<i>Registros de disposiciones</i>		1.01
76		Libro Registro de Disposiciones Oficiales	1936-1941	1.01
77		Libro Registro de Disposiciones Oficiales	1943-1948	1.01
78		Libro Registro de Disposiciones Oficiales	1954-1960	1.01
79		Libro Registro de Disposiciones Oficiales	1960-1974	1.01
80		Libro Registro de Disposiciones Oficiales	1975-1977	1.01
		<i>Expedientes de normas municipales</i>		1.01
		Ordenanzas y Reglamentos		1.01
59		Transacción y Ordenanzas Municipales ⁽¹⁷⁾ (1 libro, en piel)	1513, 1528	1.01
60		Reglamento de funcionarios	1924	1.01
		Ordenanzas de mercado	1939 y s/f	1.01
		Ordenanzas de Policía	1967	1.01
		Ordenanzas Fiscales y modificaciones	1953-1969	1.01
991		Ordenanzas Fiscales y modificaciones	1970-1979	1.01
1020		Ordenanzas Fiscales y modificaciones	1980-1984	1.01
1021		Ordenanzas Fiscales y modificaciones	1984	1.01
1022		Ordenanzas Fiscales y modificaciones	1984-1985	1.01

INVENTARIO

SIGNATURA		DESCRIPCIÓN	FECHAS EXTREMAS	CÓDIGO
Legajo	Libro			
		<i>Expedientes de cargos de gobierno</i>		1.01
1265		Expedientes de nombramientos, ceses y dimisiones de concejales	1976-1987	1.01
		Declaraciones de intereses	1979-1987	1.01
		<i>Expedientes de alteración y deslinde de términos municipales (Veáse Patrimonio)</i>		
		Alcalde		1.02
		<i>Disposiciones</i>		1.02
	81	Decretos. Resoluciones de la Alcaldía	1960-1963	1.02
	82	Decretos. Resoluciones de la Alcaldía	1963-1968	1.02
	83	Decretos. Resoluciones de la Alcaldía	1968-1970	1.02
	84	Decretos. Resoluciones de la Alcaldía	1970-1972	1.02
58		Decretos. Resoluciones de la Alcaldía	1970-1975	1.02
273		Memoriales decretados por la Alcaldía ⁽¹⁵⁾	1834-1844	1.02
274		Memoriales decretados por la Alcaldía	1845-1853	1.02
275		Memoriales decretados por la Alcaldía	1854-1855	1.02
276		Memoriales decretados por la Alcaldía	1855-1859	1.02
277		Memoriales decretados por la Alcaldía	1860-1862	1.02
278		Memoriales decretados por la Alcaldía	1864-1872	1.02
279		Memoriales decretados por la Alcaldía	1873-1885	1.02
		<i>Registros</i>		1.02
	85	Libro Registro de Resoluciones de la Alcaldía	1972-1974	1.02
	86	Libro Registro de Resoluciones de la Alcaldía	1974-1976	1.02
989		Libro Registro de Resoluciones de la Alcaldía (3 libros)	1976-1982	1.02
		Borradores de Resoluciones de la Alcaldía	1987-1988	1.02
		<i>Expedientes gubernativos</i>		1.02
540		Aparición y subastas de ganado	1862-1922	1.02
541		Aparición y subastas de ganado	1923-1930	1.02
542		Aparición y subastas de ganado	1931-1940	1.02
543		Aparición y subastas de ganado	1941-1979	1.02

INVENTARIO

SIGNATURA		DESCRIPCIÓN	FECHAS EXTREMAS	CÓDIGO
Legajo	Libro			
387		Nombramientos de Guarda-Particular Jurado	1875-1938	1.02
388		Nombramientos de Guarda-Particular Jurado	1940-1955	1.02
389		Nombramientos de Guarda-Particular Jurado	1956-1975	1.02
1034		Nombramientos de Guarda-Particular Jurado	1976-1985	1.02
554		Permisos de armas, D.N.I... Otros expedientes	1908-1975	1.02
1269		Permisos de armas, D.N.I... Otros expedientes	1976-1986	1.02
405		Deslindes particulares ⁽¹⁹⁾	1840 ~1963	1.02
545		Expedientes de parada de caballos sementales. Requisición militar. ⁽²⁰⁾	1808-1975	1.02
1073		Expedientes de parada de caballos sementales	1977-1986	1.02
261		Censos de carruajes, automóviles y otros vehículos para requisición militar	1928-1931	1.02
452		Autorizaciones gubernativas de extracción de áridos al pie de carretera.	1962-1975	1.02
397		Testimonios de Condenas	1886-1970	1.02
398		Informes de Conducta	1938-1955	1.02
		<i>Expedientes Judiciales</i>		1.02
391		Pleitos	1533-1659	1.02
392		Autos	1542-1835	1.02
393		Reales Indultos y Transacción ⁽²¹⁾	1744-1775, 1777, 1784	1.02
394		Juicios de Conciliación, Verbales y de Faltas	1813-1839	1.02
395		Juicios de Conciliación, Verbales y de Faltas (1 libro)	1840-1847	1.02
396		Juicios de Conciliación, Verbales y de Faltas. Actos de conciliación ⁽²²⁾	1848-1931 1983-1985	1.02
399		Expedientes Varios de Justicia	1808-1972, 1987	
400		Expedientes de presupuestos de Justicia ⁽²³⁾	1923-1935	1.02
401		Denuncias ⁽²⁴⁾	1749-1936,	

INVENTARIO

SIGNATURA		DESCRIPCIÓN	FECHAS EXTREMAS	CÓDIGO
Legajo	Libro			
		<i>Registros Judiciales</i>		1.02
	200	Libro-registro de penados contra la propiedad	1924-1951	1.02
		<i>Comunicaciones</i>		1.02
	402	Comunicaciones de Justicia Partes de Estado	1890~1987 1980-1987	1.02
		<i>Correspondencia</i>		1.02
	990	Correspondencia de la Alcaldía	1975-1978	1.02
	1237	Correspondencia de la Alcaldía	1982-1984	1.02
	1238	Correspondencia de la Alcaldía	1984	1.02
	1239	Correspondencia de la Alcaldía	1984-1985	1.02
		<i>Asuntos Generales</i>		1.02
	956	Libro de Actas de sesiones del Consejo Local del Movimiento	1961-1970	1.02
	1153	Correspondencia y cuentas del Consejo Local del Movimiento	1969-1978	1.02
		Comisiones de Gobierno.		1.03
		<i>Expedientes de sesiones</i>		1.03
	51	Borradores de Actas de Sesiones de la Comisión Permanente ⁽²⁵⁾	1961-1969	1.03
	52	Borradores de Actas de Sesiones de la Comisión Permanente	1970-1975	1.03
	988	Borradores de Actas de Sesiones de la Comisión Permanente	1976-1982	1.03
	1018	Borradores de Actas de Sesiones de la Comisión Permanente	1983-1985	1.03
	1019	Borradores de Actas de Sesiones de la Comisión de Gobierno	1985-1987	1.03

INVENTARIO

SIGNATURA		DESCRIPCIÓN	FECHAS EXTREMAS	CÓDIGO
Legajo	Libro			
		<i>Registros de actas de sesiones</i>		1.03
56		Libro de Actas de Sesiones de la Comisión Permanente	1925-1926	1.03
57		Libro de Actas de Sesiones de la Comisión Permanente	1926-1928	1.03
58		Libro de Actas de Sesiones de la Comisión Permanente	1928-1930	1.03
59		Libro de Actas de Sesiones de la Comisión Permanente	1930-1931	1.03
60		Libro de Actas de Sesiones de la Comisión Permanente ⁽²⁶⁾	1949-1951	1.03
61		Libro de Actas de Sesiones de la Comisión Permanente	1951-1954	1.03
62		Libro de Actas de Sesiones de la Comisión Permanente	1954-1956	1.03
63		Libro de Actas de Sesiones de la Comisión Permanente	1956-1958	1.03
64		Libro de Actas de Sesiones de la Comisión Permanente	1958-1960	1.03
65		Libro de Actas de Sesiones de la Comisión Permanente	1960-1962	1.03
66		Libro de Actas de Sesiones de la Comisión Permanente	1962-1964	1.03
67		Libro de Actas de Sesiones de la Comisión Permanente	1964-1965	1.03
68		Libro de Actas de Sesiones de la Comisión Permanente	1965-1968	1.03
69		Libro de Actas de Sesiones de la Comisión Permanente	1968-1970	1.03
70		Libro de Actas de Sesiones de la Comisión Permanente	1970-1972	1.03
71		Libro de Actas de Sesiones de la Comisión Permanente	1972-1974	1.03
72		Libro de Actas de Sesiones de la Comisión Permanente	1974-1976	1.03
974		Libro de Actas de Sesiones de la Comisión Permanente	1976-1978	1.03
975		Libro de Actas de Sesiones de la Comisión Permanente	1978-1980	1.03

INVENTARIO

SIGNATURA		DESCRIPCIÓN	FECHAS EXTREMAS	CÓDIGO
Legajo	Libro			
	976	Libro de Actas de Sesiones de la Comisión Permanente	1980-1982	1.03
	977	Libro de Actas de Sesiones de la Comisión Permanente	1982-1984	1.03
	978	Libro de Actas de Sesiones de la Comisión Permanente	1984-1986	1.03
	979	Libro de Actas de Sesiones de la Comisión Permanente de Gobierno	1986-1988	1.03
		Comisiones Informativas y Especiales		1.04
		<i>Expedientes de sesiones</i>		1.04
1019		Actas de sesiones de la Comisión especial de cuentas	1986	1.04
		Actas de sesiones de la Comisión informativa de planificación y régimen interior	1987	1.04
		Actas de la comisión informativa socio-cultural	1987	1.04
		<i>Registros de actas de sesiones</i>		1.04
	73	Libro de Actas de sesiones de la Comisión de Hacienda	1967-1975	1.04
53		Otras Comisiones ⁽²⁷⁾	1900 ~1966	1.04
		ADMINISTRACION		2.00
		Secretaría		2.01
		<i>Expedientes</i>		2.01
264		Certificados	1594, 1886-1964	2.01
265		Certificados	1965-1968	2.01
266		Certificados ⁽²⁸⁾	1968-1975, 1987	2.01
267		Instancias y Solicitudes	S.XVI, 1839-1851	2.01

INVENTARIO

SIGNATURA		DESCRIPCIÓN	FECHAS EXTREMAS	CÓDIGO
Legajo	Libro			
268		Instancias y Solicitudes	1856-1861	2.01
269		Instancias y Solicitudes	1866-1877	2.01
270		Instancias y Solicitudes	1882-1898	2.01
271		Instancias y Solicitudes	1899-1913	2.01
272		Instancias y Solicitudes	1914-1969	2.01
280		Comparecencias	1897-1959	2.01
281		Comparecencias	1959-1962	2.01
282		Comparecencias	1963-1964	2.01
283		Comparecencias	1965-1966	2.01
284		Comparecencias	1967-1975	2.01
285		Diligencias	1882-1962	2.01
286		Expedientes Varios	1830-1919	2.01
287		Expedientes Varios	1920-1926	2.01
288		Expedientes Varios	1927-1937	2.01
289		Expedientes Varios	1938-1957	2.01
290		Expedientes Varios	1957-1960	2.01
291		Expedientes Varios	1958-1963	2.01
292		Expedientes Varios	1964-1970	2.01
293		Expedientes Varios	1971-1975	2.01
1054		Expedientes Varios	1976-1981	2.01
1055		Expedientes Varios	1982-1987	2.01
1248		Informe de la Diputación Provincial sobre el Triángulo Interior	1983?	2.01
1249		Informe de la Diputación Provincial sobre el Triángulo Interior	1983?	2.01
294		Memorias de Secretaría. Expedientes para su confección	1963-1975	2.01
		<i>Registros</i>		2.01
194		Libro Registro de Expedientes	1961-1971	2.01
982		Libro Registro de Expedientes	1971-1991	2.01

INVENTARIO

SIGNATURA		DESCRIPCIÓN	FECHAS EXTREMAS	CÓDIGO
Legajo	Libro			
		<i>Correspondencia</i>		2.01
67		Correspondencia y Comunicaciones	1870-1871	2.01
68		Correspondencia y Comunicaciones	1872-1873	2.01
69		Correspondencia y Comunicaciones	1873-1874	2.01
70		Correspondencia y Comunicaciones	1874-1875	2.01
71		Correspondencia y Comunicaciones	1875-1876	2.01
72		Correspondencia y Comunicaciones	1876-1877	2.01
73		Correspondencia y Comunicaciones	1877-1878	2.01
74		Correspondencia y Comunicaciones	1878-1879	2.01
75		Correspondencia y Comunicaciones	1879-1880	2.01
76		Correspondencia y Comunicaciones	1882	2.01
77		Correspondencia y Comunicaciones	1883-1884	2.01
78		Correspondencia y Comunicaciones	1885-1886	2.01
79		Correspondencia y Comunicaciones	1887	2.01
80		Correspondencia y Comunicaciones	1888	2.01
81		Correspondencia y Comunicaciones	1889	2.01
82		Correspondencia y Comunicaciones	1890-1891	2.01
83		Correspondencia y Comunicaciones	1892	2.01
84		Correspondencia y Comunicaciones	1893	2.01
85		Correspondencia y Comunicaciones	1894	2.01
86		Correspondencia y Comunicaciones	1895	2.01
87		Correspondencia y Comunicaciones	1896	2.01
88		Correspondencia y Comunicaciones	1897-1898	2.01
89		Correspondencia y Comunicaciones	1899	2.01
90		Correspondencia y Comunicaciones	1900	2.01
91		Correspondencia y Comunicaciones	1901	2.01
92		Correspondencia y Comunicaciones	1902	2.01
93		Correspondencia y Comunicaciones	1903	2.01
94		Correspondencia y Comunicaciones	1904	2.01
95		Correspondencia y Comunicaciones	1905	2.01
96		Correspondencia y Comunicaciones	1906-1907	2.01
97		Correspondencia y Comunicaciones	1908	2.01
98		Correspondencia y Comunicaciones	1909	2.01
99		Correspondencia y Comunicaciones	1910	2.01
100		Correspondencia y Comunicaciones	1911	2.01
101		Correspondencia y Comunicaciones	1912	2.01
102		Correspondencia y Comunicaciones	1913	2.01
103		Correspondencia y Comunicaciones	1914	2.01

INVENTARIO

SIGNATURA		DESCRIPCIÓN	FECHAS EXTREMAS	CÓDIGO
Legajo	Libro			
104		Correspondencia y Comunicaciones	1915	2.01
105		Correspondencia y Comunicaciones	1916	2.01
106		Correspondencia y Comunicaciones	1917	2.01
107		Correspondencia y Comunicaciones	1918	2.01
108		Correspondencia y Comunicaciones	1919	2.01
109		Correspondencia y Comunicaciones	1920	2.01
110		Correspondencia y Comunicaciones	1921-1922	2.01
111		Correspondencia y Comunicaciones	1923	2.01
112		Correspondencia y Comunicaciones	1924	2.01
113		Correspondencia y Comunicaciones	1925	2.01
114		Correspondencia y Comunicaciones	1927	2.01
115		Correspondencia y Comunicaciones	1928-1929	2.01
116		Correspondencia y Comunicaciones	1930-1932	2.01
117		Correspondencia y Comunicaciones	1933	2.01
118		Correspondencia y Comunicaciones	1934	2.01
119		Correspondencia y Comunicaciones	1935-1941	2.01
120		Correspondencia y Comunicaciones	1942-1943	2.01
121		Correspondencia y Comunicaciones	1944-1947	2.01
122		Correspondencia y Comunicaciones	1948	2.01
123		Correspondencia y Comunicaciones	1949-1952	2.01
124		Correspondencia y Comunicaciones	1953-1956	2.01
125		Correspondencia y Comunicaciones	1956-1957	2.01
126		Correspondencia y Comunicaciones	1958	2.01
127		Correspondencia y Comunicaciones	1959	2.01
128		Correspondencia y Comunicaciones	1960	2.01
129		Correspondencia y Comunicaciones	1961-1962	2.01
130		Correspondencia y Comunicaciones	1962	2.01
131		Correspondencia y Comunicaciones	1963	2.01
132		Correspondencia y Comunicaciones	1963	2.01
133		Correspondencia y Comunicaciones	1964	2.01
134		Correspondencia y Comunicaciones	1964	2.01
135		Correspondencia y Comunicaciones	1964-1966	2.01
136		Correspondencia y Comunicaciones (Entrada)	1965	2.01
137		Correspondencia y Comunicaciones (Salida)	1965	2.01
138		Correspondencia y Comunicaciones (Entrada)	1966	2.01
139		Correspondencia y Comunicaciones (Salida)	1966	2.01
140		Correspondencia y Comunicaciones (Entrada)	1967	2.01
141		Correspondencia y Comunicaciones (Salida)	1967	2.01
142		Correspondencia y Comunicaciones (Entrada)	1968	2.01

INVENTARIO

SIGNATURA		DESCRIPCIÓN	FECHAS EXTREMAS	CÓDIGO
Legajo	Libro			
143		Correspondencia y Comunicaciones (Salida)	1968	2.01
144		Correspondencia y Comunicaciones (Entrada)	1969	2.01
145		Correspondencia y Comunicaciones (Salida)	1969	2.01
146		Correspondencia y Comunicaciones (Entrada)	1970	2.01
147		Correspondencia y Comunicaciones (Salida)	1970	2.01
148		Correspondencia y Comunicaciones (Entrada)	1971	2.01
149		Correspondencia y Comunicaciones (Salida)	1971	2.01
150		Correspondencia y Comunicaciones (Entrada)	1972	2.01
151		Correspondencia y Comunicaciones (Salida)	1972	2.01
152		Correspondencia y Comunicaciones (Entrada)	1973	2.01
153		Correspondencia y Comunicaciones (Salida)	1973	2.01
154		Correspondencia y Comunicaciones (Entrada)	1974	2.01
155		Correspondencia y Comunicaciones (Salida)	1974	2.01
156		Correspondencia y Comunicaciones (Entrada)	1975	2.01
157		Correspondencia y Comunicaciones (Salida)	1975	2.01
993		Correspondencia y Comunicaciones (Suelta)	1957-1975	2.01
994		Correspondencia y Comunicaciones (Entrada)	1976	2.01
995		Correspondencia y Comunicaciones (Salida)	1976	2.01
996		Correspondencia y Comunicaciones (Entrada y Salida)	1977	2.01
997		Correspondencia y Comunicaciones (Entrada y Salida)	1978	2.01
998		Correspondencia y Comunicaciones (Entrada y Salida)	1979	2.01
999		Correspondencia y Comunicaciones (Entrada)	1980	2.01
1000		Correspondencia y Comunicaciones (Salida)	1980-1981	2.01
1001		Correspondencia y Comunicaciones (Entrada)	1982	2.01
1002		Correspondencia y Comunicaciones (Salida)	1983	2.01
1003		Correspondencia y Comunicaciones (Entrada y Salida)	1984	2.01
1004		Correspondencia y Comunicaciones (Entrada y Salida)	1984	2.01
1005		Correspondencia y Comunicaciones (Entrada)	1985	2.01
1006		Correspondencia y Comunicaciones (Salida)	1985	2.01
1240		Correspondencia y Comunicaciones (Entrada)	1986	2.01
1241		Correspondencia y Comunicaciones (Salida)	1986	2.01
1242		Correspondencia y Comunicaciones (Salida)	1986	2.01
1243		Correspondencia y Comunicaciones (Entrada)	1987	2.01
1244		Correspondencia y Comunicaciones (Salida)	1987	2.01
1245		Correspondencia y Comunicaciones (Entrada y Salida)	1988-1989	2.01
1246		Correspondencia y Comunicaciones (Entrada y Salida)	1989-1990	2.01
1247		Correspondencia y Comunicaciones (Entrada y Salida)	1990	2.01

INVENTARIO

SIGNATURA		DESCRIPCIÓN	FECHAS EXTREMAS	CÓDIGO
Legajo	Libro			
		Registro General		2.02
		<i>Registros</i>		2.02
	87	Libro Registro de Salida de Documentos	1878-1879	2.02
	88	Libro Registro de Salida de Documentos	1880-1882	2.02
	89	Libro Registro de Salida de Documentos	1883-1884	2.02
	90	Libro Registro de Salida de Documentos	1884	2.02
	91	Libro Registro de Salida de Documentos	1885-1886	2.02
	92	Libro Registro de Salida de Documentos	1886-1887	2.02
61		Libro Registro de Salida de Documentos ⁽²⁹⁾	1886-1891	2.02
	93	Libro Registro de Salida de Documentos	1891	2.02
	94	Libro Registro de Salida de Documentos	1894-1896	2.02
62		Libro Registro de Salida de Documentos ⁽³⁰⁾	1896-1906	2.02
63		Libro Registro de Salida de Documentos ⁽³¹⁾	1907-1917	2.02
	95	Libro Registro de Salida de Documentos	1918-1919	2.02
	96	Libro Registro de Salida de Documentos	1919-1921	2.02
	97	Libro Registro de Salida de Documentos	1921-1923	2.02
	98	Libro Registro de Salida de Documentos	1923-1924	2.02
	99	Libro Registro de Salida de Documentos	1924-1927	2.02
	100	Libro Registro de Salida de Documentos	1927-1931	2.02
	101	Libro Registro de Salida de Documentos	1931-1934	2.02
64		Libro Registro de Salida de Documentos (1 libro)	1934-1937	2.02
	102	Libro Registro de Salida de Documentos	1936-1951	2.02
	103	Libro Registro de Salida de Documentos	1937-1938	2.02
	104	Libro Registro de Salida de Documentos ⁽³²⁾	1938-1939	2.02
	105	Libro Registro de Salida de Documentos	1939	2.02
	106	Libro Registro de Salida de Documentos	1941-1942	2.02
	107	Libro Registro de Salida de Documentos	1943	2.02
	108	Libro Registro de Salida de Documentos	1943	2.02
	109	Libro Registro de Salida de Documentos	1943-1944	2.02
	110	Libro Registro de Salida de Documentos	1944-1945	2.02
	111	Libro Registro de Salida de Documentos	1945-1947	2.02
	112	Libro Registro de Salida de Documentos	1947-1949	2.02
	113	Libro Registro de Salida de Documentos	1949-1950	2.02
	114	Libro Registro de Salida de Documentos	1951-1955	2.02
	115	Libro Registro de Salida de Documentos	1953-1954	2.02
	116	Libro Registro de Salida de Documentos	1954-1957	2.02

INVENTARIO

SIGNATURA		DESCRIPCIÓN	FECHAS EXTREMAS	CÓDIGO
Legajo	Libro			
	117	Libro Registro de Salida de Documentos ⁽³³⁾	1955-1960	2.02
	118	Libro Registro de Salida de Documentos	1957-1958	2.02
	119	Libro Registro de Salida de Documentos	1958-1959	2.02
	120	Libro Registro de Salida de Documentos	1959-1960	2.02
	121	Libro Registro de Salida de Documentos	1960-1961	2.02
	122	Libro Registro de Salida de Documentos	1961-1963	2.02
	123	Libro Registro de Salida de Documentos	1963-1965	2.02
	124	Libro Registro de Salida de Documentos	1965-1968	2.02
	125	Libro Registro de Salida de Documentos	1968-1971	2.02
	126	Libro Registro de Salida de Documentos	1972-1975	2.02
	127	Libro Registro de Salida de Documentos	1975-1979	2.02
992		Libro Registro de Salida de Documentos (2 libros)	1977-1982	2.02
	128	Libro Registro de Entrada de Documentos	1878-1879	2.02
	129	Libro Registro de Entrada de Documentos	1880-1882	2.02
	130	Libro Registro de Entrada de Documentos	1883-1884	2.02
	131	Libro Registro de Entrada de Documentos	1884	2.02
	132	Libro Registro de Entrada de Documentos	1885-1886	2.02
	133	Libro Registro de Entrada de Documentos	1886-1887	2.02
65		Libro Registro de Entrada de Documentos (borradores)	1886-1902	2.02
	134	Libro Registro de Entrada de Documentos	1891	2.02
	135	Libro Registro de Entrada de Documentos	1894-1895	2.02
66		Libro Registro de Entrada de Documentos	1903 1917	2.02
	136	Libro Registro de Entrada de Documentos	1917-1918	2.02
	137	Libro Registro de Entrada de Documentos	1918-1920	2.02
	138	Libro Registro de Entrada de Documentos	1920-1924	2.02
	139	Libro Registro de Entrada de Documentos	1924-1927	2.02
	140	Libro Registro de Entrada de Documentos	1927-1931	2.02
	141	Libro Registro de Entrada de Documentos	1931-1935	2.02
	142	Libro Registro de Entrada de Documentos	1935-1937	2.02
	143	Libro Registro de Entrada de Documentos	1937-1938	2.02
	144	Libro Registro de Entrada de Documentos	1938	2.02
	145	Libro Registro de Entrada de Documentos	1939-1941	2.02
	146	Libro Registro de Entrada de Documentos	1941	2.02
	147	Libro Registro de Entrada de Documentos	1941-1942	2.02
	148	Libro Registro de Entrada de Documentos	1942-1943	2.02
	149	Libro Registro de Entrada de Documentos	1943	2.02
	150	Libro Registro de Entrada de Documentos	1943-1944	2.02
	151	Libro Registro de Entrada de Documentos	1944-1945	2.02

INVENTARIO

SIGNATURA		DESCRIPCIÓN	FECHAS EXTREMAS	CÓDIGO
Legajo	Libro			
	152	Libro Registro de Entrada de Documentos	1945-1948	2.02
	153	Libro Registro de Entrada de Documentos	1948	2.02
	154	Libro Registro de Entrada de Documentos	1948-1950	2.02
	155	Libro Registro de Entrada de Documentos	1950-1952	2.02
	156	Libro Registro de Entrada de Documentos	1952-1953	2.02
	157	Libro Registro de Entrada de Documentos	1953	2.02
	158	Libro Registro de Entrada de Documentos	1953-1956	2.02
	159	Libro Registro de Entrada de Documentos	1955-1959	2.02
	160	Libro Registro de Entrada de Documentos	1956-1957	2.02
	161	Libro Registro de Entrada de Documentos	1957-1959	2.02
	162	Libro Registro de Entrada de Documentos	1959-1960	2.02
	163	Libro Registro de Entrada de Documentos	1960-1961	2.02
	164	Libro Registro de Entrada de Documentos	1961-1963	2.02
	165	Libro Registro de Entrada de Documentos	1963-1965	2.02
	166	Libro Registro de Entrada de Documentos	1965-1969	2.02
	167	Libro Registro de Entrada de Documentos	1969-1970	2.02
	168	Libro Registro de Entrada de Documentos	1970-1973	2.02
	169	Libro Registro de Entrada de Documentos	1974-1977	2.02
992		Libro Registro de Entrada de Documentos (1 libro)	1977-1982	2.02
		Patrimonio		2.03
		<i>Expedientes de bienes</i>		2.03
509		Escrituras donaciones, compraventa, permuta y préstamos bancarios	1905-1977	2.03
1290		Expedientes de inscripción en el Registro de la propiedad	1976-1982	2.03
		Expedientes de expropiación forzosa ⁽³⁴⁾	1984-1987	
		Embalse de Barbate y Actas de pago y toma de posesión de fincas afectadas	1978,1982	
		Expedientes de cesión de bienes municipales	1978-1982	
		Expedientes de adquisición y permuta de terrenos y fincas	1979-1987	
		Subasta de inmuebles de propiedad municipal	1979-1983	
502		Ofrecimientos de enclavados ⁽³⁵⁾	1961-1984	2.03
495		Expedientes de peticiones de titulaciones administrativas de tierras	1851-1884	2.03

INVENTARIO

SIGNATURA		DESCRIPCIÓN	FECHAS EXTREMAS	CÓDIGO
Legajo	Libro			
		Amojonamientos y deslindes		2.03
505		Expedientes de amojonamientos y deslindes	1493-1661	2.03
506		Libro Becerro (amojonamiento y deslinde) ⁽³⁶⁾	1527-1743	2.03
507		Expedientes de amojonamiento y deslinde	1721-1877	2.03
508		Expedientes de amojonamiento y deslinde	1885-1973	2.03
		Disfrute y aprovechamiento		2.03
459		Valores y posturas de Propios	1705-1709	2.03
460		Valores y posturas de Propios	1710-1713	2.03
461		Valores y posturas de Propios	1716-1742	2.03
462		Valores y posturas de Propios	1743-1748	2.03
463		Valores y posturas de Propios	1752-1770	2.03
464		Subasta de dehesas de Propios	1744-1818	2.03
465		Subasta de dehesas de Propios	1856-1887	2.03
466		Subasta de aprovechamientos leñosos y madereros	1758-1877	2.03
467		Subasta de aprovechamientos leñosos y madereros	1879-1950	2.03
468		Subasta de aprovechamientos leñosos y madereros	1951-1975	2.03
469		Subasta de bellotas, pastos y montanera	1819-1847	2.03
470		Subasta de bellotas, pastos y montanera	1848-1853	2.03
471		Subasta de bellotas, pastos y montanera	1856-1858	2.03
472		Subasta de bellotas, pastos y montanera	1859-1866	2.03
473		Subasta de bellotas, pastos y montanera	1867-1899	2.03
474		Subasta de bellotas, pastos y montanera	1900-1924	2.03
475		Subasta de bellotas, pastos y montanera	1925-1952	2.03
476		Subasta de bellotas, pastos y montanera	1952-1975	2.03
1283		Subasta de pasto y montanera	1976-1987	2.03
477		Subasta de suertes de labor	1804-1850	2.03
478		Subasta de suertes de labor	1851-1893	2.03
479		Subasta del corcho y aprovechamientos suberosos	1881-1946	2.03
480		Subasta del corcho y aprovechamientos suberosos	1946-1961	2.03
481		Subasta del corcho y aprovechamientos suberosos	1961-1966	2.03
482		Subasta del corcho y aprovechamientos suberosos	1967-1975	2.03

INVENTARIO

SIGNATURA		DESCRIPCIÓN	FECHAS	CÓDIGO
Legajo	Libro		EXTREMAS	
1284		Subasta de aprovechamientos suberosos	1976-1986	2.03
504		Expedientes de aprovechamiento de caza mayor	1962-1975	2.03
1285		Expedientes de aprovechamientos cinegéticos y caza mayor	1976-1987	2.03
483		Licencias para cortar leña	1792-1793	2.03
484		Licencias para cortar leña	1794	2.03
485		Licencias para cortar leña	1795-1799	2.03
486		Licencias para cortar leña	1827-1840	2.03
503		Devoluciones de fianzas a rematantes de aprovechamientos	1963-1984	2.03
487		Repartimientos de suertes de tierras de Propios	1742-1835	2.03
493		Expedientes de arrendamiento del local del Pósito (de Propios)	1846-1858	2.03
496		Solicitudes de Propios (1 libro)	1792-1947	2.03
497		Solicitudes de Propios ⁽³⁷⁾	1958-1975	2.03
1287		Solicitudes de Propios	1977-1987	2.03
489		Expedientes de Revistas y Veedurias	1816-1918	2.03
		Enajenación		2.03
494		Expedientes de suertes redimidas y enajenadas a censo	1847-1958, 1987	2.03
1286		Expedientes de enajenación y desafectación de bienes de propios	1976-1983	2.03
498		Expedientes Varios de Propios	1732-1975	2.03
1288		Expedientes Varios de Propios	1976-1986	2.03
		<i>Registros de bienes</i>		2.03
490		Inventarios de bienes de Propios (1 libro)	1840-1867	2.03
491		Inventarios de bienes de Propios (4 libros)	1870-1903	2.03
492		Inventarios de bienes de Propios (7 libros)	1903-1975	2.03

INVENTARIO

SIGNATURA		DESCRIPCIÓN	FECHAS EXTREMAS	CÓDIGO
Legajo	Libro			
980		Libro de Inventario y Registro de Bienes	1965-1975	2.03
981		Libro de Inventario y Registro de Bienes	1976-1993	2.03
		Personal		2.04.
		<i>Expedientes de administración</i>		2.04
372		Expedientes de formación de plantilla y escalafón	1956-1982	2.04
373		Expedientes de pensiones y jubilaciones	1901-1987	2.04
374		Expedientes disciplinarios y de faltas	1900-1934	2.04
375		Expedientes disciplinarios y de faltas	1937-1971	2.04
376		Expedientes sobre depuración de personal	1918-1939	2.04
382		Expedientes varios de personal ⁽³⁸⁾	1885-1929	2.04
383		Expedientes varios de personal	1930-1939	2.04
384		Expedientes varios de personal	1940-1963	2.04
385		Expedientes varios de personal	1964-1968	2.04
386		Expedientes varios de personal	1969-1975	2.04
1036		Expedientes varios de personal	1976-1990	2.04
		<i>Registros de administración</i>		2.04
196		Libro-registro de nombramientos y ceses de empleados	1910-1925	2.04
197		Libro-registro de sueldos de empleados	1901	2.04
		<i>Expedientes de selección de personal</i>		2.04
368		Expedientes de Concurso-Oposición. Provisión de plazas. Nombramientos.	1846-1936	2.04
369		Expedientes de Concurso-Oposición. Provisión de plazas. Nombramientos.	1936-1958	2.04
370		Expedientes de Concurso-Oposición. Provisión de plazas. Nombramientos.	1959-1986	2.04
371		Expedientes varios sobre concursillos	1951-1985	2.04
377		Expedientes de solicitudes de trabajo	1920-1934	2.04

INVENTARIO

SIGNATURA		DESCRIPCIÓN	FECHAS EXTREMAS	CÓDIGO
Legajo	Libro			
		<i>Expedientes personales</i>		2.04
363		Expedientes personales (activos)	A-M	2.04
364		Expedientes personales (activos)	N-Z	2.04
365		Expedientes personales (pasivos)	A-G	2.04
1250		Expedientes personales (pasivos)	H-L	2.04
1251		Expedientes personales (pasivos)	M-S	2.04
1252		Expedientes personales (pasivos)	T-Z	2.04
366		Expedientes Personales	1923-1946	2.04
367		Expedientes Personales	1947-1971	2.04
		<i>Expedientes de prestación social</i>		2.04
381		Expedientes de Ayuda Familiar	1937-1975	2.04
1309		Expedientes de Ayuda Familiar	1976-1987	2.04
378		Expedientes sobre seguros sociales	1930-1978	2.04
379		Expedientes sobre seguros sociales (M.U.N.P.A.L.) Boletines de liquidación de M.U.N.P.A.L.	1961-1972	2.04
380		Expedientes sobre seguros sociales (M.U.N.P.A.L.)	1961-1981	2.04
1308		Expedientes sobre seguros sociales	1981-1987	2.04
		Contratación		2.06.
		<i>Expedientes</i>		2.06
		Obras		2.06
447		Expedientes de subasta y contratos de obras	1848-1974	2.06
295		Expedientes de Contratación de obras	1980,1986	2.06
453		Recepciones y devoluciones de fianzas de obras	1937-1985	2.06
		Servicios		2.06
656		Subasta de la limpieza pública	1848-1911	2.06
657		Subasta del alumbrado público	1870-1905	2.06

INVENTARIO

SIGNATURA		DESCRIPCIÓN	FECHAS EXTREMAS	CÓDIGO
Legajo	Libro			
1056		Expedientes de Contratación de servicios: Caseta Municipal de Feria Hostal S.Jorge y Rey Gazul Bar Piscina Municipal Limpieza colegio "Juan Armario" Servicio del Agua	1980 1978,1983 1976-1984 1983 1984	2.06
1070		Concurso-subasta para modernización y mecanización del matadero municipal	1974-1977	2.06
		Suministros		2.06
295		Expedientes de suministros	1939-1982	2.06
		Archivo		2.07
390		<i>Instrumentos de Descripción</i> ⁽³⁹⁾	1595~1947	2.07
		SERVICIOS		3.00
		Obras y Urbanismo		3.01
		<i>Expedientes de Planeamiento urbanístico</i>		3.01
544		Expedientes de vías pecuarias.	1778-1975	3.01
1073		Expedientes de vías pecuarias	1981, 1985	3.01
		<i>Expedientes de disciplina urbanística</i>		3.01
444		Expedientes de denuncias y estado ruinoso	1849-1960	3.01
445		Expedientes de denuncias y estado ruinoso	1961-1975	3.01
1186		Expedientes de denuncias y estado ruinoso	1975-1985	3.01
448		Licencias de aperturas de establecimientos	1873-1963	3.01
449		Licencias de aperturas de establecimientos	1964-1067	3.01
450		Licencias de aperturas de establecimientos	1968-1975	3.01
1187		Licencias de aperturas de establecimientos	1976-1983	3.01
1188		Licencias de aperturas de establecimientos	1984-1987	3.01
451		Expedientes sobre actividades molestas ⁽⁴⁰⁾	1951-1967	3.01

INVENTARIO

SIGNATURA		DESCRIPCIÓN	FECHAS EXTREMAS	CÓDIGO
Legajo	Libro			
1189		Expedientes sobre actividades molestas	1975-1983	3.01
440		Licencias de obras mayores	1948-1975	3.01
1171		Licencias de obras mayores	1975-1976	3.01
1172		Licencias de obras mayores	1977-1979	3.01
1173		Licencias de obras mayores	1979-1980	3.01
1174		Licencias de obras mayores	1981	3.01
1175		Licencias de obras mayores	1981	3.01
1176		Licencias de obras mayores	1981	3.01
1177		Licencias de obras mayores	1981-1982	3.01
1178		Licencias de obras mayores	1982	3.01
1179		Licencias de obras mayores	1982	3.01
1180		Licencias de obras mayores	1982-1984	3.01
1181		Licencias de obras mayores	1985-1986	3.01
1182		Licencias de obras mayores	1986	3.01
1183		Licencias de obras mayores	1987	3.01
441		Solicitudes de obras. Otras solicitudes	1873-1974	3.01
442		Licencias de obras menores	1888-1962	3.01
443		Licencias de obras menores	1963-1975	3.01
1184		Licencias de obras menores	1975-1979	3.01
1185		Licencias de obras menores	1980-1987	3.01
1170		Expedientes de obras de la C.T.N.E.	1978-1986	3.01
		Informes técnicos	1981-1988	3.01
446		Solicitudes de terrenos y sobrantes de vía pública	1913-1985	3.01
		<i>Registro de disciplina urbanística</i>		3.01
964		Libro Registro de Actividades Molestas, Insalubres, Nocivas y Peligrosas	1962-1980	3.01
1191		Censos de edificios, viviendas y locales	1980	3.01
		<i>Expedientes de obras municipales</i>		3.01
428		Expedientes de obras municipales	1818-1926	3.01
429		Expedientes de obras municipales	1931-1947	3.01
430		Expedientes de obras municipales	1935-1941	3.01

INVENTARIO

SIGNATURA		DESCRIPCIÓN	FECHAS EXTREMAS	CÓDIGO
Legajo	Libro			
431		Expedientes de obras municipales	1941-1945	3.01
432		Expedientes de obras municipales	1947-1953	3.01
433		Expedientes de obras municipales	1954-1956	3.01
434		Expedientes de obras municipales	1956-1958	3.01
435		Expedientes de obras municipales	1959-1961	3.01
436		Expedientes de obras municipales	1961-1965	3.01
437		Expedientes de obras municipales	1966-1969	3.01
438		Expedientes de obras municipales	1969-1974	3.01
439		Expedientes de obras municipales	1973-1977	3.01
1063		Proyectos de Agua y Alcantarillado	1965-1978	3.01
1064		Proyectos de Agua y Alcantarillado	1983,1984	3.01
1065		Proyectos de Agua y Alcantarillado	1985,1986	3.01
1066		Proyectos de Agua y Alcantarillado	1986,1989	3.01
1067		Proyectos de alumbrado	1970-1987	3.01
1068		Proyectos de ampliación y reforma	1960-1981	3.01
1069		Proyectos de ampliación y reforma	1983-1985	3.01
1158		Proyectos de ampliación y reforma	1984-1985	3.01
1159		Proyectos de construcción y rehabilitación	1977-1981	3.01
1160		Proyectos de construcción y rehabilitación	1981	3.01
1161		Proyectos de construcción y rehabilitación	1981	3.01
1162		Proyectos de construcción y rehabilitación	1977-1981	3.01
1163		Proyectos de construcción y rehabilitación	1982-1985	3.01
1164		Proyectos de construcción y rehabilitación	1985-1986	3.01
1165		Proyectos de construcción y rehabilitación	1987	3.01
1166		Proyectos de construcción y rehabilitación	1986	3.01
1167		Proyectos de pavimentación	1986	3.01
1167		Proyectos de urbanización	1975-1979	3.01
1168		Proyectos de urbanización	1987-1988, 1990	3.01
1169		Expedientes de Planes Provinciales	1979-1987	3.01
		Expedientes de programas urbanísticos de la Junta de Andalucía	1982-1985	3.01

INVENTARIO

SIGNATURA		DESCRIPCIÓN	FECHAS EXTREMAS	CÓDIGO
Legajo	Libro			
454		Expedientes varios de obras	1820-1958	3.01
455		Expedientes varios de obras	1960-1968	3.01
456		Expedientes varios de obras. Circulares	1969-1975	3.01
1190		Expedientes varios de obras	1976-1985	3.01
Servicios Agropecuarios e Industriales - Promoción Económica				3.02.
<i>Agricultura, Montes y Ganadería</i>				3.02
<i>Expedientes</i>				3.02
537		Expedientes de agricultura	1912-1970	3.02
538		Autorizaciones forestales	1955-1975	3.02
1072		Autorizaciones forestales	1976-1980	3.02
501		Repoblaciones forestales	1953-1972	3.02
499		Planes de aprovechamientos y mejoras de montes	1903-1962	3.02
500		Planes de aprovechamientos y mejoras de montes	1963-1975	3.02
1289		Planes de aprovechamientos y mejoras de montes	1976-1985	3.02
488		Denuncias de Montes	1720-1962	3.02
1072		Planos de Montes	1902	3.02
<i>Registros</i>				3.02
539		Registro de guías de caballerías ⁽⁴¹⁾	1775-1904	3.02
233		Libro Registro de guías de caballerías	1878-1879	3.02
234		Libro de guías de caballerías		3.02
546		Censos de ganado ⁽⁴²⁾	1835-196	3.02
Trabajo				3.02
<i>Registro de sesiones</i>				3.02
584		Actas de sesiones de la Comisión de Ayuda al paro	1919-1955	3.02

INVENTARIO

SIGNATURA		DESCRIPCIÓN	FECHAS EXTREMAS	CÓDIGO
Legajo	Libro			
		<i>Expedientes</i>		3.02
583		Subvenciones al paro obrero	1870-1975	3.02
1079		Expedientes de empleo comunitario agrícola	1976-1983	3.02
1080		Expedientes de empleo comunitario agrícola	1977-1983	3.02
1081		Nóminas de empleo comunitario agrícola	1981	3.02
1082		Nóminas de empleo comunitario agrícola	1982	3.02
1083		Expedientes régimen especial agrario		
		Listado de beneficiarios de régimen especial agrario	1985	
			s/f	3.02
1084		Expedientes de Plan de Empleo Rural	1984	3.02
1085		Expedientes de Plan de Empleo Rural	1984	3.02
1086		Expedientes de Plan de Empleo Rural	1984	3.02
1087		Expedientes de Plan de Empleo Rural	1985	3.02
1209		Expedientes de Plan de Empleo Rural	1985	3.02
1210		Expedientes de Plan de Empleo Rural	1985	3.02
1211		Expedientes de Plan de Empleo Rural	1985	3.02
1212		Expedientes de Plan de Empleo Rural	1985	3.02
1213		Expedientes de Plan de Empleo Rural	1986	3.02
1214		Expedientes de Plan de Empleo Rural	1986	3.02
1215		Expedientes de Plan de Empleo Rural	1986	3.02
1216		Expedientes de Plan de Empleo Rural	1986	3.02
1217		Expedientes de Plan de Empleo Rural	1987	3.02
1218		Expedientes de Plan de Empleo Rural	1987	3.02
1219		Expedientes de Plan de Empleo Rural	1987	3.02
1220		Expedientes de Plan de Empleo Rural	1988	3.02
1221		Expedientes de Plan de Empleo Rural	1988	3.02
1222		Expedientes de Plan de Empleo Rural	1988	3.02
1223		Expedientes de Plan de Empleo Rural	1989	3.02
1224		Expedientes de Plan de Empleo Rural	1989	3.02
1225		Expedientes de Plan de Empleo Rural	1990	3.02
1226		Expedientes de Plan de Empleo Rural	1990-1991	3.02
1227		Expedientes de Plan de Empleo Rural	1990-1991	3.02
1228		Expedientes de Plan de Empleo Rural	1994	3.02
1229		Expedientes de Plan de Empleo Rural	1994	3.02
1230		Expedientes de convenios INEM-Corporaciones locales	1986-1987	
		Expedientes trabajos corcho (medidas contra el paro)	1988-1990	3.02

INVENTARIO

SIGNATURA		DESCRIPCIÓN	FECHAS EXTREMAS	CÓDIGO
Legajo	Libro			
1231		Expedientes trabajos corcho (medidas contra el paro)	1991-1993	3.02
1232		Expedientes trabajos corcho (medidas contra el paro)	1994-1995	3.02
		Abastos y Consumo		3.03
		<i>Abastos</i>		3.03
		<i>Expedientes de policía de abastos</i>		3.03
529		Expedientes sobre precios de abastos ⁽⁴³⁾	1888-1972	3.03
1023		Expedientes sobre precios de abastos	1972-1974	3.03
530		Solicitudes de puestos del Mercado. Otras solicitudes	1961-1986	3.03
532		Expedientes de abastos	1961-1972	3.03
533		Expedientes de subsistencia y racionamiento	1913-1941	
		<i>Registros de policía de abastos</i>		3.03
531		Partes de abastecimiento	1965-1970	3.03
1035		Partes de abastecimiento	1971-1987	3.03
	230	Libro de racionamiento	1941-1944	3.03
	231	Libro de racionamiento	1945-1946	3.03
	232	Libro de racionamiento	1947-1948	3.03
		Mataderos		3.03
		<i>Expedientes</i>		3.03
534		Expedientes del matadero	1849-1981	3.03
1071		Expedientes del matadero	1981-1985	3.03
		<i>Registros</i>		3.03
1048		Libro-Registro de ganado sacrificado (3 libros)	1926-1933	3.03
1049		Libro-Registro de ganado sacrificado (4 libros)	1937-1947	3.03
1050		Libro-Registro de ganado sacrificado (3 libros)	1940-1952	3.03
1051		Libro-Registro de ganado sacrificado (3 libros)	1949-1963	3.03
1052		Libro-Registro de ganado sacrificado (3 libros)	1959-1968	3.03
1053		Libro-Registro de ganado sacrificado (2 libros)	1968-1979	3.03

INVENTARIO

SIGNATURA		DESCRIPCIÓN	FECHAS EXTREMAS	CÓDIGO
Legajo	Libro			
		<i>Pósito</i>		3.03
		<i>Registro de actas de sesiones de la Junta del Pósito</i>		3.03
565		Actas de sesiones de la Junta Local del Pósito (1 libro)	1882-1947	3.03
		<i>Expedientes</i>		3.03
566		Expedientes de deudores del pósito, moratorias, expedientes ejecutivos (1 libro)	1883-1907	3.03
567		Expedientes de deudores del pósito, moratorias, expedientes ejecutivos (1 libro)	1903-1962	3.03
576		Libro protocolo de obligaciones	1884-1899	3.03
577		Libro protocolo de obligaciones (7 libros)	1901-1934	3.03
578		Libro protocolo de obligaciones (3 libros)	1937-1967	3.03
1078		Libro de obligaciones personales	1967-1969	3.03
1076		Solicitudes de préstamos y moratorias	1973-1977	3.03
1077		Solicitudes de préstamos y moratorias	1978-1985	3.03
579		Repartos del pósito	1886-1968	3.03
581		Solicitudes	1887-1969	3.03
582		Expedientes del Pósito	1799, 1885-1973	3.03
570		Cuentas de Caudales	1884-1894	3.03
571		Cuentas de Caudales	1894-1907	3.03
		<i>Registros</i>		3.03
573		Actas de arquezos ordinarias y extraordinarias	1884-1929	3.03
567		Intervención del Pósito (3 libros)	1884-1899	3.03
568		Intervención del Pósito	1899-1924	3.03
569		Intervención del Pósito	1899-1924	3.03

INVENTARIO

SIGNATURA		DESCRIPCIÓN	FECHAS EXTREMAS	CÓDIGO
Legajo	Libro			
572		Libro de Caja del Pósito (2 libros)	1885-1907	3.03
574		Libramientos y recibos	1887-1945	3.03
575		Libros de movimientos de fondos y partes mensuales (2 libros)	1917-1961	3.03
1078		Libros de movimientos de fondos y partes mensuales Libros de cartas de pago	1980-1985	3.03
580		Actas de mediciones de granos de la panera	1884-1908	3.03
		Transporte		3.04
		<i>Expedientes</i>		3.04
535		Expedientes de transporte terrestre ⁽⁴⁴⁾	1921-1985	3.04
536		Licencias de parada y tarjetas de transportes	1955-1987	3.04
		Seguridad Ciudadana		3.05
		Bomberos		3.05
		<i>Expedientes</i>		3.05
1090		Expedientes del Consorcio Provincial Contra incendios	1980-1985	3.05
		Instrucciones sobre incendios forestales	1978-1986	3.05
		<i>Partes</i>		3.05
1090		Partes de Siniestros de Incendios	1975-1984	3.05
		Policía Local		3.05
		<i>Expedientes</i>		3.05
547		Expedientes de denuncias y multas	1846, 1872-1944	3.05
548		Expedientes de denuncias y multas	1952-1963	3.05

INVENTARIO

SIGNATURA		DESCRIPCIÓN	FECHAS EXTREMAS	CÓDIGO
Legajo	Libro			
549		Expedientes de denuncias y multas	1964-1966	3.05
550		Expedientes de denuncias y multas	1967-1968	3.05
551		Expedientes de denuncias y multas	1969-1975	3.05
1266		Expedientes de denuncias y multas	1971-1974	3.05
1267		Expedientes de denuncias y multas	1975-1981	3.05
1268		Expedientes de denuncias y multas	1982-1986	3.05
		<i>Partes</i>		3.05
553		Partes de servicios de la policía municipal	1968-1971	3.05
		<i>Registros</i>		3.05
403		Registro de detenidos en el depósito carcelario ⁽⁴⁵⁾	1844-1875	3.05
404		Registro de detenidos en el depósito carcelario	1876-1895	3.05
552		Registro de detenidos del depósito municipal ⁽⁴⁶⁾	1903-1963	3.05
235		Libro registro de detenidos del depósito municipal	1936-1963	3.05
957		Libro registro de detenidos del depósito municipal	1946-1965	3.05
958		Libro registro de detenidos del depósito municipal	1973-1974	3.05
959		Libro registro de Entrada de documentos	1970-1976	3.05
960		Libro registro de Salida de documentos	1970-1976	3.05
		<i>Policía Rural</i>		3.05
		<i>Registro de Actas de sesiones</i>		3.05
555		Constitución y actas de sesiones de la Comisión de Policía Rural	1931-1933	3.05
236		Libro de actas de sesiones de la Comisión Municipal de Policía Rural	1933-1936	3.05
		<i>Expedientes</i>		3.05
556		Solicitudes de policía rural	1919, 1920	
		Expedientes de policía rural ⁽⁴⁷⁾	1923-1936	3.05

INVENTARIO

SIGNATURA		DESCRIPCIÓN	FECHAS EXTREMAS	CÓDIGO
Legajo	Libro			
		Protección Civil		3.05
		<i>Expedientes</i>		3.05
406		Expedientes de Protección Civil	1958-1975	3.05
1090		Expedientes de Protección Civil	1976-1986	3.05
		Sanidad		3.06
		<i>Registro de actas de sesiones de Juntas Locales</i>		3.06
423		Actas de la Junta Municipal de Sanidad	1828-1956	3.06
	201	Libro de Actas de sesiones de la Junta Local de Sanidad	1900-1934	3.06
	202	Libro de Actas de sesiones de la Junta Local de Sanidad	1934-1942	3.06
	203	Libro de Actas de sesiones del Consejo Municipal de Sanidad	1974	3.06
		<i>Expedientes</i>		3.06
424		Expedientes sobre epidemias y campañas de vacunación.	1889-1975	3.06
	1061	Expedientes sobre epidemias y campañas de vacunación	1976-1978	3.06
425		Expedientes de medidas higiénico-sanitarias. Denuncias	1892-1974	3.06
	1062	Expedientes de medidas higiénico-sanitarias. Denuncias	1976-1985	3.06
426		Expedientes de infraestructura sanitaria. Cloración de aguas. ⁽⁴⁸⁾	1828-1975	3.06
	1192	Expedientes de infraestructura sanitaria. Cloración de aguas.	1977-1985	3.06
		<i>Registros</i>		3.06
	262	Censos caninos	1952-1975	3.06
	1061	Censos caninos	1976-1986	3.06

INVENTARIO

SIGNATURA		DESCRIPCIÓN	FECHAS EXTREMAS	CÓDIGO
Legajo	Libro			
		<i>Registros de sanitarios locales</i>		3.06
198		Libro-registro de entrada de funcionarios sanitarios	1954-1973	3.06
199		Libro-registro de salida de funcionarios sanitarios	1954-1974	3.06
		Cementerio		3.06
		<i>Expedientes</i>		3.06
427		Expedientes de desalojo y renovación de nichos. Notificaciones del Cementerio, Reclamaciones ⁽⁴⁹⁾	1881-1967 1986,1987	3.06
		<i>Registros</i>		3.06
204		Libro registro de enterramientos	1884-1955	3.06
205		Libro registro de enterramientos (patio 1º, cuartelada de Stª Rosalia, línea Oeste)	1926-1985	3.06
206		Libro registro de enterramientos (p. 1º, c. Sª José, l. Este)	1927-1984	3.06
207		Libro registro de enterramientos (p. 1º, c. Sª Francisco, l. Sur)	1929-1983	3.06
208		Libro registro de enterramientos (p.1º, c. Sª Ana, l. Norte)	1934-1984	3.06
209		Libro índice del libro registro del cementerio	1934	3.06
210		Libro registro de enterramientos (p. 2º)	1940-1954	3.06
211		Libro registro de enterramientos (p. 2º, c. Este)	1940-1975	3.06
212		Libro registro de enterramientos (p. 2º, c. Oeste)	1941-1983	3.06
213		Libro registro de enterramientos (p. 2º, c. Sur)	1955-1985	3.06
214		Libro registro de enterramientos (p. 2º, c. Norte)	1957-1982	3.06
215		Libro registro de enterramientos (bloque 1º d. c. Sur)	1953-1985	3.06
216		Libro registro de enterramientos (bloque 1º d. c. Norte)	1962-1985	3.06
217		Libro registro de enterramientos (bloque 2º iz, c. Norte)	1964-1983	3.06
218		Libro registro de enterramientos (bloque 2º iz c. Sur)	1969-1984	3.06
219		Registro de títulos de propiedad del Cementerio	1965-1968	3.06

INVENTARIO

SIGNATURA		DESCRIPCIÓN	FECHAS EXTREMAS	CÓDIGO
Legajo	Libro			
		<i>Aguas y Alumbrado</i>		3.06
		<i>Expedientes</i>		3.06
557		Expedientes del servicio de aguas	1891-1892	
			1926-1964	3.06
558		Expedientes del servicio de aguas	1965-1981	3.06
559		Altas y bajas de servicio de aguas	1956-1964	3.06
560		Altas y bajas de servicio de aguas	1965-1967	3.06
561		Altas y bajas de servicio de aguas	1968-1973	3.06
1074		Solicitudes de altas y bajas del servicio del agua	1980-1984	3.06
562		Notificaciones de contadores de agua y relaciones de usuarios	1967-1969	3.06
			1926-1964	3.06
564		Expedientes del servicio de alumbrado público	1906-1974	3.06
			1926-1964	3.06
		<i>Registros</i>		3.06
			1926-1964	3.06
563		Fichero-registro de contadores	1956-1974	3.06
1075		Lectura de contadores	1976	3.06
1297		Lectura de contadores	1976-1977	3.06
1298		Lectura de contadores	1983-1984	3.06
		<i>Beneficencia y Asistencia Social</i>		3.07
		<i>Registro de actas de sesiones de Juntas Locales</i>		3.07
410		Actas de sesiones de la Junta Municipal de Beneficencia ⁽⁵⁰⁾	1822-1973	3.07
		<i>Expedientes</i>		3.07
407		Expedientes del Hospital de la Misericordia ⁽⁵¹⁾	1507-1835	3.07
408		Expedientes del Hospital de la Misericordia. Cuentas del Hospital.		
		Inventarios de Bienes (2 libros) ⁽⁵²⁾	1574-1858	3.07
409		Expedientes de Cofradías y Patronatos ⁽⁵³⁾	1534-1893	3.07
1057		Expedientes de solicitud de ayudas por enfermedad y ancianidad	1974-1977	3.07

INVENTARIO

SIGNATURA		DESCRIPCIÓN	FECHAS EXTREMAS	CÓDIGO
Legajo	Libro			
1058		Expedientes de solicitud de ayudas por enfermedad y ancianidad	1978-1983	3.07
1059		Expedientes de solicitud de ayudas por enfermedad y ancianidad	1984-1985	3.07
1060		Expedientes de solicitud de ayudas por enfermedad y ancianidad	1985	3.07
1192		Expedientes de solicitud de ayudas por enfermedad y ancianidad	1986-1987	3.07
		Expedientes de ayudas benéficas	1983	3.07
416		Cuentas de Farmacia de la Beneficencia municipal	1892-1941	3.07
417		Cuentas de Farmacia de la Beneficencia municipal	1945-1950	3.07
418		Cuentas de Farmacia de la Beneficencia municipal	1951-1955	3.07
419		Cuentas de Farmacia de la Beneficencia municipal	1961-1963	3.07
420		Expedientes de Beneficencia ⁽⁵⁴⁾	1837-1973	3.07
421		Expedientes de Campañas de Navidad	1946-1978	3.07
977		Documentación de Mutilados y huérfanos de Guerra	1937-1977	3.07
585		Contratos y solicitudes de viviendas	1888, 1902-1973	3.07
1088		Solicitudes de viviendas	1979-1986	3.07
586		Partes mensuales de viviendas.	1956-1984	3.07
1233		Solicitudes de préstamos y subvenciones del Patronato para la mejora de la vivienda rural	1970-1977	3.07
1234		Solicitudes de préstamos y subvenciones del Patronato para la mejora de la vivienda rural	1978-1983	3.07
1235		Comunicaciones del Patronato para la mejora de la vivienda rural	1972-1984	3.07
1236		Cuentas y recibos del Patronato para la mejora de la vivienda rural	1976-1986	
		Expedientes del Patronato	1978-1984	3.07
587		Expedientes de viviendas ⁽⁵⁵⁾	1960-1975	3.07
1089		Expedientes de viviendas	1978-1987	3.07

INVENTARIO

SIGNATURA		DESCRIPCIÓN	FECHAS EXTREMAS	CÓDIGO
Legajo	Libro			
		<i>Registros</i>		3.07
411		Padrones de Beneficencia. Altas y Bajas del Padrón	1920-1945	3.07
412		Padrones de Beneficencia. Altas y Bajas del Padrón	1947	3.07
413		Padrones de Beneficencia. Altas y Bajas del Padrón ⁽⁵⁶⁾	1950-1959	3.07
414		Padrones de Beneficencia. Altas y Bajas del Padrón	1960-1969	3.07
415		Padrones de Beneficencia. Altas y Bajas del Padrón	1970-1976	3.07
1192		Padrones de Beneficencia. Altas y Bajas del Padrón.	1976-1983	3.07
263		Censos de sordomudos y Minusválidos	1972-1974	3.07
1191		Censo de población mendicante	1962-1965	3.07
		<i>Comunicaciones</i>		3.07
422		Comunicaciones de Beneficencia y Asistencia Social	1958-1978	3.07
1192		Comunicaciones de Asistencia Social	1976-1978	3.07
		Educación		3.08
		<i>Registro de actas de sesiones de Juntas Locales</i>		3.08
510		Actas de sesiones la Junta Municipal de Primera Enseñanza	1850-1967	3.08
220		Libro de Actas de sesiones de la Junta Municipal de Primera Enseñanza	1900-1909	3.08
221		Libro de Actas de sesiones de la Junta Municipal de Primera Enseñanza	1910-1922	3.08
222		Libro de Actas de sesiones de la Junta Municipal de Primera Enseñanza	1922-1948	3.08
512		Actas de sesiones de la Junta General de la Cantina Escolar. Cuentas y expedientes de la Cantina Escolar.	1933-1938	3.08
		<i>Expedientes</i>		3.08
511		Expedientes de subvenciones y becas	1925-1972	3.08
1270		Expedientes de Ayudas al estudio	1991-1993	3.08
1271		Expedientes de Ayudas al estudio	1994-1996	3.08

INVENTARIO

SIGNATURA		DESCRIPCIÓN	FECHAS EXTREMAS	CÓDIGO
Legajo	Libro			
513		Expedientes de Enseñanza Primaria	1967-1975	3.08
515		Expedientes de Enseñanza ⁽⁵⁷⁾	1834-1957	3.08
516		Expedientes de Enseñanza	1958-1975	3.08
1273		Expedientes de Enseñanza	1976-1987	3.08
517		<i>Comunicaciones</i>	1946-1969, 1977-1978	3.08
		Centros Educativos		3.08
		<i>Centro de Enseñanza Sainz de Andino</i>		3.08
		<i>Expedientes</i>		3.08
514		Expedientes del Colegio Libre Adoptado Sainz de Andino ⁽⁵⁸⁾	1963-1974	3.08
1272		Expedientes del Colegio Libre Adoptado y Centro Homologado Sainz de Andino	1976-1986	3.08
		Cultura		3.09
		<i>Expedientes</i>		3.09
524		Expedientes de actividades culturales	1963-1975	3.09
1277		Expedientes de actividades culturales	1976-1985	3.09
1278		Memorias y programas culturales	1982-1990	3.09
1279		Memorias y programas culturales	1991	3.09
1280		Maquetas de publicaciones	1990	3.09
1281		Maquetas de publicaciones	1990	3.09
518		Expedientes de Fiestas de Mayo y Septiembre ⁽⁵⁹⁾	1877, 1956-1967	3.09
519		Expedientes de Fiestas de Mayo y Septiembre	1968-1969	3.09
520		Expedientes de Fiestas de Mayo y Septiembre	1970-1973	3.09
521		Expedientes de Fiestas de Mayo y Septiembre	1972-1973	3.09
522		Expedientes de Fiestas de Mayo y Septiembre	1974	3.09

INVENTARIO

SIGNATURA		DESCRIPCIÓN	FECHAS EXTREMAS	CÓDIGO
Legajo	Libro			
523		Expedientes de Fiestas de Mayo y Septiembre	1975	3.09
1274		Expedientes de Fiestas y Ferias	1976-1980	3.09
1275		Expedientes de Fiestas y Ferias	1981-1987	3.09
1276		Expedientes de Fiestas y Ferias	1987-1990	3.09
526		Partes de cines	1956-1957	3.09
		Deporte		3.10
		<i>Expedientes</i>		3.10
525		Expedientes de actividades deportivas	1959-1974	3.10
1282		Expedientes de actividades deportivas	1976-1985	3.10
		Población		3.11
		<i>Registro de actas de sesiones</i>		3.11
225		Actas de sesiones de la Junta Municipal del Censo. Expediente de reconstitución de la Junta Municipal del Censo de población.	1920-1924 1924	 3.11
		<i>Expedientes</i>		3.11
1194		Boletines Municipales del movimiento natural de la población	1979-1984	3.11
		Empadronamiento		3.11
		<i>Expedientes</i>		3.11
212		Rectificación del Padrón de habitantes ⁽⁶⁰⁾	1884-1928	3.11
213		Rectificación del Padrón de habitantes	1929-1938	3.11
214		Rectificación del Padrón de habitantes	1939-1946	3.11
215		Rectificación del Padrón de habitantes	1947-1954	3.11
216		Rectificación del Padrón de habitantes	1956-1964	3.11
217		Rectificación del Padrón de habitantes	1965-1971	3.11
1007		Rectificación del Padrón de habitantes	1971-1975	3.11

INVENTARIO

SIGNATURA		DESCRIPCIÓN	FECHAS EXTREMAS	CÓDIGO
Legajo	Libro			
1008		Rectificación del Padrón de habitantes	1976-1980	3.11
1009		Rectificación del Padrón de habitantes	1981-1986	3.11
1010		Rectificación del Padrón de habitantes	1983-1986	3.11
1011		Rectificación del Padrón de habitantes	1986-1987	3.11
218		Altas y Bajas del Padrón de habitantes ⁽⁶¹⁾	1903-1968	3.11
219		Altas y Bajas del Padrón de habitantes	1969-1971	3.11
220		Altas y Bajas del Padrón de habitantes	1972-1975	3.11
		<i>Registros</i>		3.11
158		Padrón de habitantes	1850-1853	3.11
	170	Padrón de habitantes	1851	3.11
	171	Padrón de habitantes	1852	3.11
159		Padrón de habitantes	1854-1857	3.11
160		Padrón de habitantes	1858-1860	3.11
161		Padrón de habitantes	1861-1862	3.11
162		Padrón de habitantes	1863	3.11
163		Padrón de habitantes	1863-1864	3.11
164		Padrón de habitantes	1864	3.11
165		Padrón de habitantes	1865-1867	3.11
166		Padrón de habitantes	1868-1869	3.11
167		Padrón de habitantes	1869-1871	3.11
168		Padrón de habitantes	1873-1874	3.11
169		Padrón de habitantes	1873-1874	3.11
170		Padrón de habitantes	1875	3.11
171		Padrón de habitantes	1875	3.11
172		Padrón de habitantes	1877	3.11
173		Padrón de habitantes	1877	3.11
174		Padrón de habitantes	1877	3.11
175		Padrón de habitantes	1877	3.11
176		Padrón de habitantes	1887	3.11
177		Padrón de habitantes	1877	3.11
178		Padrón de habitantes	1880	3.11
179		Padrón de habitantes	1880	3.11
180		Padrón de habitantes	1881-1883	3.11
181		Padrón de habitantes	1884-1886	3.11
	172	Padrón de habitantes	1887	3.11
182		Padrón de habitantes	1888-1889	3.11

INVENTARIO

SIGNATURA		DESCRIPCIÓN	FECHAS EXTREMAS	CÓDIGO
Legajo	Libro			
183		Padrón de habitantes	1889	3.11
184		Padrón de habitantes	1889	3.11
	173	Padrón de habitantes	1889	3.11
185		Padrón de habitantes	1890	3.11
186		Padrón de habitantes	1890	3.11
187		Padrón de habitantes	1890	3.11
188		Padrón de habitantes (1 libro)	1891	3.11
	174	Padrón de habitantes	1892	3.11
	175	Padrón de habitantes	1892	3.11
189		Padrón de habitantes (1 libro)	1892-1895	3.11
	176	Padrón de habitantes	1894	3.11
190		Padrón de habitantes	1896-1897	3.11
191		Padrón de habitantes	1898	3.11
192		Padrón de habitantes	1898-1901	3.11
193		Padrón de habitantes	1902-1903	3.11
194		Padrón de habitantes ⁽⁶²⁾	1906,1916	3.11
195		Padrón de habitantes	1921-1930	3.11
196		Padrón de habitantes	1935	3.11
197		Padrón de habitantes	1940	3.11
	177	Padrón de habitantes	1945	3.11
198		Padrón de habitantes	1945-1950	3.11
199		Padrón de habitantes	1957-1960	3.11
200		Padrón de habitantes	1965	3.11
201		Padrón de habitantes	1965	3.11
202		Padrón de habitantes	1965	3.11
203		Padrón de habitantes	1965	3.11
204		Padrón de habitantes	1965	3.11
205		Padrón de habitantes	1970	3.11
206		Padrón de habitantes	1970	3.11
207		Padrón de habitantes	1970	3.11
208		Padrón de habitantes	1975	3.11
209		Padrón de habitantes	1975	3.11
210		Padrón de habitantes	1975	3.11
211		Padrón de habitantes	1975	3.11
1195		Padrón de habitantes	1981	3.11
1196		Padrón de habitantes	1981	3.11
1197		Padrón de habitantes	1981	3.11
1198		Padrón de habitantes	1981	3.11
1199		Padrón de habitantes	1981	3.11

INVENTARIO

SIGNATURA		DESCRIPCIÓN	FECHAS EXTREMAS	CÓDIGO
Legajo	Libro			
1200		Padrón de habitantes	1981	3.11
1201		Padrón de habitantes	1986	3.11
1202		Padrón de habitantes	1986	3.11
1203		Padrón de habitantes	1986	3.11
1204		Padrón de habitantes	1986	3.11
1205		Padrón de habitantes	1986	3.11
221		Cédulas de inscripción del Padrón	1857	3.11
222		Cédulas de inscripción del Padrón	1857	3.11
223		Cédulas de inscripción del Padrón	1857	3.11
224		Cédulas de inscripción del Padrón	1857, 1878-1879	3.11
		Quintas		3.12
		<i>Expedientes</i>		3.12
296		Expedientes de Sorteo y Alistamiento	1762-1797	3.12
297		Expedientes de Sorteo y Alistamiento	1801-1809	3.12
298		Expedientes de Sorteo y Alistamiento	1810-1823	3.12
299		Expedientes de Sorteo y Alistamiento	1824-1832	3.12
300		Expedientes de Sorteo y Alistamiento ⁽⁶³⁾	1833-1839	3.12
301		Expedientes de Sorteo y Alistamiento ⁽⁶⁴⁾	1840-1849	3.12
302		Expedientes de Sorteo y Alistamiento ⁽⁶⁵⁾	1850-1856	3.12
303		Expedientes de Sorteo y Alistamiento	1856-1859	3.12
304		Expedientes de Sorteo y Alistamiento	1860-1862	3.12
305		Expedientes de Sorteo y Alistamiento	1863-1866	3.12
306		Expedientes de Sorteo y Alistamiento	1867-1873	3.12
307		Expedientes de Sorteo y Alistamiento	1874-1877	3.12
308		Expedientes de Sorteo y Alistamiento	1878-1879	3.12
309		Expedientes de Sorteo y Alistamiento	1880-1881	3.12
310		Expedientes de Sorteo y Alistamiento	1883-1884	3.12
311		Expedientes de Sorteo y Alistamiento	1884-1888	3.12
312		Expedientes de Sorteo y Alistamiento	1889-1893	3.12
313		Expedientes de Sorteo y Alistamiento	1894-1899	3.12
314		Expedientes de Sorteo y Alistamiento	1900-1903	3.12
315		Expedientes de Sorteo y Alistamiento	1904-1906	3.12
316		Expedientes de Sorteo y Alistamiento	1908-1912	3.12
317		Expedientes de Sorteo y Alistamiento	1913-1915	3.12

INVENTARIO

SIGNATURA		DESCRIPCIÓN	FECHAS	CÓDIGO
Legajo	Libro		EXTREMAS	
318		Expedientes de Sorteo y Alistamiento	1915-1917	3.12
319		Expedientes de Sorteo y Alistamiento	1918	3.12
320		Expedientes de Sorteo y Alistamiento	1919-1920	3.12
321		Expedientes de Sorteo y Alistamiento	1921-1922	3.12
322		Expedientes de Sorteo y Alistamiento	1923-1924	3.12
323		Expedientes de Sorteo y Alistamiento	1925-1927	3.12
324		Expedientes de Sorteo y Alistamiento	1928-1930	3.12
325		Expedientes de Sorteo y Alistamiento	1931-1932	3.12
326		Expedientes de Sorteo y Alistamiento	1933-1934	3.12
327		Expedientes de Sorteo y Alistamiento	1935	3.12
328		Expedientes de Sorteo y Alistamiento	1936	3.12
329		Expedientes de Sorteo y Alistamiento	1937	3.12
330		Expedientes de Sorteo y Alistamiento	1938	3.12
331		Expedientes de Sorteo y Alistamiento	1939-1940	3.12
332		Expedientes de Sorteo y Alistamiento	1941	3.12
333		Expedientes de Sorteo y Alistamiento	1942-1943	3.12
334		Expedientes de Sorteo y Alistamiento	1944-1945	3.12
335		Expedientes de Sorteo y Alistamiento	1946-1947	3.12
336		Expedientes de Sorteo y Alistamiento	1953	3.12
337		Expedientes de Sorteo y Alistamiento	1954	3.12
338		Expedientes de Sorteo y Alistamiento	1956-1958	3.12
339		Expedientes de Sorteo y Alistamiento	1959	3.12
340		Expedientes de Sorteo y Alistamiento	1960	3.12
341		Expedientes de Sorteo y Alistamiento	1961	3.12
342		Expedientes de Sorteo y Alistamiento	1962	3.12
343		Expedientes de Sorteo y Alistamiento	1963-1964	3.12
344		Expedientes de Sorteo y Alistamiento	1965-1966	3.12
345		Expedientes de Sorteo y Alistamiento	1967	3.12
346		Expedientes de Sorteo y Alistamiento	1968	3.12
347		Expedientes de Sorteo y Alistamiento	1969	3.12
348		Expedientes de Sorteo y Alistamiento	1970	3.12
349		Expedientes de Sorteo y Alistamiento	1971	3.12
350		Expedientes de Sorteo y Alistamiento	1972	3.12
351		Expedientes de Sorteo y Alistamiento	1973	3.12
352		Expedientes de Sorteo y Alistamiento	1974	3.12
353		Expedientes de Sorteo y Alistamiento	1975	3.12
1012		Expedientes de Sorteo y Alistamiento	1976	3.12
1013		Expedientes de Sorteo y Alistamiento	1977	3.12
1014		Expedientes de Sorteo y Alistamiento	1978	3.12

INVENTARIO

SIGNATURA		DESCRIPCIÓN	FECHAS EXTREMAS	CÓDIGO
Legajo	Libro			
1015		Expedientes de Sorteo y Alistamiento	1978	3.12
1016		Expedientes de Sorteo y Alistamiento	1979	3.12
1017		Expedientes de Sorteo y Alistamiento	1979	3.12
1027		Expedientes de Sorteo y Alistamiento	1980	3.12
1028		Expedientes de Sorteo y Alistamiento	1981	3.12
1029		Expedientes de Sorteo y Alistamiento	1982	3.12
1030		Expedientes de Sorteo y Alistamiento	1983	3.12
1031		Expedientes de Sorteo y Alistamiento	1984	3.12
1032		Expedientes de Sorteo y Alistamiento	1985	3.12
1033		Expedientes de Sorteo y Alistamiento	1986	3.12
361		Justificantes de Revista	1913-1916	3.12
362		Justificantes de Revista	1917-1921	3.12
354		Licencias absolutas del Ejército.	1894-1922	3.12
		Cuentas de bagajes suministrados al ejército	1926-1928	3.12
		<i>Correspondencia</i>		3.12
355		Correspondencia Militar y de Quintas	1884-1901	3.12
356		Correspondencia Militar y de Quintas	1901-1908	3.12
357		Correspondencia Militar y de Quintas	1909-1913	3.12
358		Correspondencia Militar y de Quintas	1914-1915	3.12
359		Correspondencia Militar y de Quintas	1923-1926	3.12
360		Correspondencia Militar y de Quintas	1958-1966	3.12
1033		Correspondencia Militar y de Quintas	1981-1983	3.12
		Elecciones		3.13
		<i>Expedientes</i>		3.13
954		Expedientes de Elecciones	1812-1839	3.13
955		Expedientes de Elecciones	1840-1849	3.13
956		Expedientes de Elecciones	1850-1859	3.13
957		Expedientes de Elecciones	1860-1869	3.13
958		Expedientes de Elecciones	1870-1871	3.13
959		Expedientes de Elecciones	1872-1879	3.13
960		Expedientes de Elecciones	1881-1889	3.13
961		Expedientes de Elecciones	1890-1892	3.13

INVENTARIO

SIGNATURA		DESCRIPCIÓN	FECHAS EXTREMAS	CÓDIGO
Legajo	Libro			
962		Expedientes de Elecciones	1893-1897	3.13
963		Expedientes de Elecciones	1898-1899	3.13
964		Expedientes de Elecciones	1901-1903	3.13
965		Expedientes de Elecciones	1904-1919	3.13
966		Expedientes de Elecciones	1920-1958	3.13
967		Expedientes de Elecciones	1959-1969	3.13
968		Expedientes de Elecciones	1970-1975	3.13
1256		Expedientes de Elecciones : Consejeros Locales	1973	3.13
1257		Expedientes de Elecciones : Referendums	1976-1980	3.13
1258		Expedientes de Elecciones : Referendums	1981-1986	3.13
1259		Expedientes de Elecciones : Elecciones Generales	1977	3.13
1260		Expedientes de Elecciones : Elecciones Generales	1979,1982	3.13
1261		Expedientes de Elecciones : Elecciones Generales	1986,1989	3.13
1262		Expedientes de Elecciones : Elecciones Municipales	1979,1983	3.13
1263		Expedientes de Elecciones : Elecciones Municipales	1983	3.13
1264		Expedientes de Elecciones: Parlamento andaluz y Parlamento Europeo	1982,1986 1987	3.13
1265		Cuentas de elecciones	1979-1987	3.13
		<i>Registros</i>		3.13
951		Censo Electoral (6 libros)	1854-1878	3.13
952		Censo Electoral (4 libros)	1879-1935	3.13
953		Censo Electoral	1967-1973	3.13
1146		Censo Electoral	1975	3.13
1147		Censo Electoral	1975	3.13
1148		Censo Electoral	1975-1977	3.13
1149		Censo Electoral	1978-1981	3.13
1150		Censo Electoral	1984	3.13
1151		Censo Electoral	1985	3.13
1152		Censo Electoral	1986	3.13
		Loterías		3.14
978		Liquidaciones de cuentas de sorteos	1945-1947	3.14
979		Liquidaciones de cuentas de sorteos	1948-1951	3.14
980		Liquidaciones de cuentas de sorteos	1952-1954	3.14
981		Liquidaciones de cuentas de sorteos	1955-1956	3.14
982		Liquidaciones de cuentas de sorteos	1957-1958	3.14

INVENTARIO

SIGNATURA		DESCRIPCIÓN	FECHAS EXTREMAS	CÓDIGO
Legajo	Libro			
	983	Liquidaciones de cuentas de sorteos	1958-1961	3.14
	984	Liquidaciones de cuentas de sorteos	1962-1964	3.14
	985	Liquidaciones de cuentas de sorteos	1964-1967	3.14
	986	Liquidaciones de cuentas de sorteos	1966-1967	3.14
	1154	Liquidaciones de cuentas de sorteos	1968-1975	3.14
	1155	Liquidaciones de cuentas de sorteos	1976-1978	3.14
	1156	Liquidaciones de cuentas de sorteos	1979-1982	3.14
	1157	Liquidaciones de cuentas de sorteos	1983-1986	3.14
HACIENDA				4.00
<i>Expedientes de sesiones de Juntas Locales</i>				4.00
	457	Actas de sesiones de la Junta Municipal de Propios	1782-1815	4.00
	458	Actas de sesiones de la Junta Municipal de Propios	1816-1832	4.00
	55	Expedientes de constitución y organización de la Junta Municipal de Asociados	1874-1923	4.00
<i>Registro de actas de sesiones de Juntas Locales</i>				4.00
	54	Libro de Actas de sesiones de la Junta Municipal de Asociados (4 libros)	1872-1924	4.00
	74	Libro de Actas de sesiones de la Junta Local de Reformas Sociales	1910-1919	4.00
	75	Libro de Actas de sesiones de la Junta Local de Reformas Sociales	1919-1929	4.00
Intervención Económica				4.01
<i>Expedientes</i>				4.01
	748	Presupuestos municipales ordinarios (2 libros)	1821-1853	4.01
	749	Presupuestos municipales ordinarios	1854-1862	4.01
	750	Presupuestos municipales ordinarios	1863-1869	4.01
	751	Presupuestos municipales ordinarios	1869-1874	4.01
	752	Presupuestos municipales ordinarios	1874-1879	4.01
	753	Presupuestos municipales ordinarios	1879-1884	4.01

INVENTARIO

SIGNATURA		DESCRIPCIÓN	FECHAS EXTREMAS	CÓDIGO
Legajo	Libro			
754		Presupuestos municipales ordinarios	1884-1888	4.01
755		Presupuestos municipales ordinarios	1888-1893	4.01
756		Presupuestos municipales ordinarios (2 libros)	1893-1898	4.01
757		Presupuestos municipales ordinarios	1898-1905	4.01
758		Presupuestos municipales ordinarios	1906-1913	4.01
759		Presupuestos municipales ordinarios	1915-1921	4.01
760		Presupuestos municipales ordinarios	1922-1925	4.01
761		Presupuestos municipales ordinarios	1925-1927	4.01
762		Presupuestos municipales ordinarios	1928-1933	4.01
763		Presupuestos municipales ordinarios	1934-1936	4.01
764		Presupuestos municipales ordinarios	1937-1940	4.01
765		Presupuestos municipales ordinarios	1941-1945	4.01
766		Presupuestos municipales ordinarios	1946-1949	4.01
767		Presupuestos municipales ordinarios	1950-1954	4.01
768		Presupuestos municipales ordinarios	1955-1959	4.01
769		Presupuestos municipales ordinarios	1960-1964	4.01
770		Presupuestos municipales ordinarios	1965-1966	4.01
1037		Presupuestos municipales ordinarios (2 libros)	1966-1967	4.01
1038		Presupuestos municipales ordinarios (3 libros)	1969-1970	4.01
771		Presupuestos municipales ordinarios	1970-1972	4.01
1039		Presupuestos municipales ordinarios (3 libros)	1972-1974	4.01
772		Presupuestos municipales ordinarios	1973-1974	4.01
773		Presupuestos municipales ordinarios	1975-1976	4.01
1040		Presupuestos municipales ordinarios (3 libros)	1975-1977	4.01
1041		Presupuestos municipales ordinarios (2 libros)	1978-1980	4.01
1042		Presupuestos municipales ordinarios	1981-1982	4.01
1043		Presupuestos municipales ordinarios	1981-1984	4.01
1253		Presupuestos municipales ordinarios	1983-1986	4.01
1254		Presupuestos municipales ordinarios	1985-1986	4.01
1255		Presupuestos municipales ordinarios	1986-1987	4.01
778		Presupuestos Municipales Extraordinarios. Presupuesto municipal extraordinario de la obra de traida de aguas (3 libros) ⁽⁶⁶⁾	1894-1944	4.01
779		Presupuesto municipal extraordinario de la obra de traídas de aguas (1 libro)	1943-1948	4.01
780		Presupuesto municipal extraordinario de la obra de canalización de aguas, pavimentación de calles y alcantarillado (1 libro) ⁽⁶⁷⁾	1943-1960	4.01

INVENTARIO

SIGNATURA		DESCRIPCIÓN	FECHAS EXTREMAS	CÓDIGO
Legajo	Libro			
781		Presupuesto municipal extraordinario de la obra de ampliación del cementerio (4 libros)	1960-1962	4.01
782		Presupuesto municipal extraordinario de la obra de ampliación del mercado (4 libros)	1961-1963	4.01
783		Presupuesto municipal extraordinario de la obra del matadero y escuela rural (4 libros)	1962-1966	4.01
784		Presupuesto municipal extraordinario de obra de 8 viviendas en plaza S. Jorge (4 libros)	1960-1963	4.01
785		Presupuesto municipal extraordinario de la obra de Abastecimiento de aguas (4 libros)	1962-1974	4.01
786		Presupuesto municipal extraordinario de la obra de reforma Plaza Generalísimo.	1963	4.01
		Idem. Reforma en Casa Cuartel de la Guardia Civil	1963	
		Id. electrificación calles de la población	1966	
		Id. Biblioteca Pública	1966	
		Id. reparación centros escolares	1966	
787		Presupuesto municipal extraordinario de la obra construcción de viviendas y local de telefónica (4 libros)	1963-1967	4.01
788		Presupuesto municipal extraordinario de la obra de varias dependencias municipales (4 libros)	1966-1971	4.01
789		Presupuesto municipal extraordinario de obras de ampliación de red de alcantarillado (4 libros)	1967-1968	4.01
790		Presupuesto municipal extraordinario de la obra de I.E.M. "Sainz de Andino" (4 libros)	1967-1969	4.01
791		Presupuesto municipal extraordinario de la obra de la Piscina Municipal	1967-1974	4.01
		Idem. obras de electrificación en plaza y matadero	1973	
		Id. obras de pavimentación de calles	1975	
953		Libro de Presupuesto Municipal extraordinario para liquidación de deudas	1977	4.01
954		Libro de Presupuesto Municipal extraordinario para liquidación de deudas	1978	4.01
1103		Presupuesto Municipal extraordinario para liquidación de deudas	1978-1979	4.01
955		Presupuesto Municipal extraordinario para liquidación de deudas	1979	4.01
801		Mandamientos de Ingresos	1872-1874	4.01

INVENTARIO

SIGNATURA		DESCRIPCIÓN	FECHAS EXTREMAS	CÓDIGO
Legajo	Libro			
802		Mandamientos de Ingresos	1874-1899	4.01
803		Mandamientos de Ingresos	1904-1908	4.01
804		Mandamientos de Ingresos	1908-1909	4.01
805		Mandamientos de Ingresos	1914-1918	4.01
806		Mandamientos de Ingresos	1919-1923	4.01
807		Mandamientos de Ingresos	1925-1928	4.01
808		Mandamientos de Ingresos	1928-1930	4.01
809		Mandamientos de Ingresos	1930-1941	4.01
810		Mandamientos de Ingresos	1947-1948	4.01
811		Mandamientos de Ingresos	1949	4.01
812		Mandamientos de Ingresos	1950	4.01
813		Mandamientos de Ingresos	1951	4.01
814		Mandamientos de Ingresos	1954	4.01
815		Mandamientos de Ingresos	1955	4.01
816		Mandamientos de Ingresos	1956	4.01
817		Mandamientos de Ingresos	1957	4.01
818		Mandamientos de Ingresos	1959-1967	4.01
819		Mandamientos de Ingresos	1968-1969	4.01
820		Mandamientos de Ingresos	1970-1971	4.01
821		Mandamientos de Ingresos	1972-1973	4.01
822		Mandamientos de Ingresos	1974-1975	4.01
1104		Mandamientos de Ingresos	1976-1978	4.01
1105		Mandamientos de Ingresos	1981-1982	4.01
1106		Mandamientos de Ingresos	1983-1984	4.01
1107		Mandamientos de Ingresos	1985	4.01
1307		Mandamientos de Ingresos	1986-1987	4.01
823		Mandamientos de Pagos	1821,1839, 1857	4.01
824		Mandamientos de Pagos	1821,1839 1857, 1872-1902	4.01
825		Mandamientos de Pagos	1902	4.01
826		Mandamientos de Pagos	1903	4.01
827		Mandamientos de Pagos	1904-1905	4.01
828		Mandamientos de Pagos	1906	4.01
829		Mandamientos de Pagos	1907	4.01
830		Mandamientos de Pagos	1908	4.01
831		Mandamientos de Pagos	1909-1914	4.01

INVENTARIO

SIGNATURA		DESCRIPCIÓN	FECHAS EXTREMAS	CÓDIGO
Legajo	Libro			
832		Mandamientos de Pagos	1915	4.01
833		Mandamientos de Pagos	1918	4.01
834		Mandamientos de Pagos	1919-1920	4.01
835		Mandamientos de Pagos	1920-1921	4.01
836		Mandamientos de Pagos	1920-1921	4.01
837		Mandamientos de Pagos	1920-1921	4.01
838		Mandamientos de Pagos	1921-1922	4.01
839		Mandamientos de Pagos	1921-1922	4.01
840		Mandamientos de Pagos	1923-1924	4.01
841		Mandamientos de Pagos	1923-1924	4.01
842		Mandamientos de Pagos	1923-1924	4.01
843		Mandamientos de Pagos	1924-1926	4.01
844		Mandamientos de Pagos	1925-1926	4.01
845		Mandamientos de Pagos	1927	4.01
846		Mandamientos de Pagos	1928	4.01
847		Mandamientos de Pagos	1928	4.01
848		Mandamientos de Pagos	1928	4.01
849		Mandamientos de Pagos	1928	4.01
850		Mandamientos de Pagos	1929	4.01
851		Mandamientos de Pagos	1929	4.01
852		Mandamientos de Pagos	1929	4.01
853		Mandamientos de Pagos	1929	4.01
854		Mandamientos de Pagos	1930	4.01
855		Mandamientos de Pagos	1930	4.01
856		Mandamientos de Pagos	1930	4.01
857		Mandamientos de Pagos	1930	4.01
858		Mandamientos de Pagos	1931	4.01
859		Mandamientos de Pagos	1931	4.01
860		Mandamientos de Pagos	1938	4.01
861		Mandamientos de Pagos	1938	4.01
862		Mandamientos de Pagos	1940	4.01
863		Mandamientos de Pagos	1941-1946	4.01
864		Mandamientos de Pagos	1947	4.01
865		Mandamientos de Pagos	1947	4.01
866		Mandamientos de Pagos	1948	4.01
867		Mandamientos de Pagos	1948	4.01
868		Mandamientos de Pagos	1949	4.01
869		Mandamientos de Pagos	1949	4.01
870		Mandamientos de Pagos	1949	4.01

INVENTARIO

SIGNATURA		DESCRIPCIÓN	FECHAS EXTREMAS	CÓDIGO
Legajo	Libro			
871		Mandamientos de Pagos	1950	4.01
872		Mandamientos de Pagos	1950	4.01
873		Mandamientos de Pagos	1950	4.01
874		Mandamientos de Pagos	1951	4.01
875		Mandamientos de Pagos	1951	4.01
876		Mandamientos de Pagos	1952	4.01
877		Mandamientos de Pagos	1952	4.01
878		Mandamientos de Pagos	1952	4.01
879		Mandamientos de Pagos	1952	4.01
880		Mandamientos de Pagos	1953	4.01
881		Mandamientos de Pagos	1953	4.01
882		Mandamientos de Pagos	1953	4.01
883		Mandamientos de Pagos	1954	4.01
884		Mandamientos de Pagos	1954	4.01
885		Mandamientos de Pagos	1955	4.01
886		Mandamientos de Pagos	1955	4.01
887		Mandamientos de Pagos	1955	4.01
888		Mandamientos de Pagos	1955	4.01
889		Mandamientos de Pagos	1956	4.01
890		Mandamientos de Pagos	1956	4.01
891		Mandamientos de Pagos	1956	4.01
892		Mandamientos de Pagos	1956	4.01
893		Mandamientos de Pagos	1957	4.01
894		Mandamientos de Pagos	1957	4.01
895		Mandamientos de Pagos	1957	4.01
896		Mandamientos de Pagos	1958	4.01
897		Mandamientos de Pagos	1958	4.01
898		Mandamientos de Pagos	1958	4.01
899		Mandamientos de Pagos	1959	4.01
900		Mandamientos de Pagos	1959	4.01
901		Mandamientos de Pagos	1959	4.01
902		Mandamientos de Pagos	1960	4.01
903		Mandamientos de Pagos	1960	4.01
904		Mandamientos de Pagos	1960	4.01
905		Mandamientos de Pagos	1961	4.01
906		Mandamientos de Pagos	1961	4.01
907		Mandamientos de Pagos	1962	4.01
908		Mandamientos de Pagos	1962	4.01
909		Mandamientos de Pagos	1963	4.01

INVENTARIO

SIGNATURA		DESCRIPCIÓN	FECHAS EXTREMAS	CÓDIGO
Legajo	Libro			
910		Mandamientos de Pagos	1963	4.01
911		Mandamientos de Pagos	1963	4.01
912		Mandamientos de Pagos	1963	4.01
913		Mandamientos de Pagos	1964	4.01
914		Mandamientos de Pagos	1964	4.01
915		Mandamientos de Pagos	1965	4.01
916		Mandamientos de Pagos	1965	4.01
917		Mandamientos de Pagos	1966	4.01
918		Mandamientos de Pagos	1966	4.01
919		Mandamientos de Pagos	1967	4.01
920		Mandamientos de Pagos	1967	4.01
921		Mandamientos de Pagos	1967	4.01
922		Mandamientos de Pagos	1968	4.01
923		Mandamientos de Pagos	1968	4.01
924		Mandamientos de Pagos	1969	4.01
925		Mandamientos de Pagos	1969	4.01
926		Mandamientos de Pagos	1969	4.01
927		Mandamientos de Pagos	1970	4.01
928		Mandamientos de Pagos	1970	4.01
929		Mandamientos de Pagos	1971	4.01
930		Mandamientos de Pagos	1971	4.01
931		Mandamientos de Pagos	1972	4.01
932		Mandamientos de Pagos	1972	4.01
933		Mandamientos de Pagos	1973	4.01
934		Mandamientos de Pagos	1973	4.01
935		Mandamientos de Pagos	1974	4.01
936		Mandamientos de Pagos	1974	4.01
937		Mandamientos de Pagos	1975	4.01
938		Mandamientos de Pagos	1975	4.01
1108		Mandamientos de Pagos	1976	4.01
1109		Mandamientos de Pagos	1976	4.01
1110		Mandamientos de Pagos	1977	4.01
1111		Mandamientos de Pagos	1977	4.01
1112		Mandamientos de Pagos	1978	4.01
1113		Mandamientos de Pagos	1978	4.01
1114		Mandamientos de Pagos	1979	4.01
1115		Mandamientos de Pagos	1979	4.01
1116		Mandamientos de Pagos	1980	4.01
1117		Mandamientos de Pagos	1980	4.01

INVENTARIO

SIGNATURA		DESCRIPCIÓN	FECHAS	CÓDIGO
Legajo	Libro		EXTREMAS	
1118		Mandamientos de Pagos	1980	4.01
1119		Mandamientos de Pagos	1981	4.01
1120		Mandamientos de Pagos	1981	4.01
1121		Mandamientos de Pagos	1981	4.01
1122		Mandamientos de Pagos	1981	4.01
1123		Mandamientos de Pagos	1982	4.01
1124		Mandamientos de Pagos	1982	4.01
1125		Mandamientos de Pagos	1982	4.01
1126		Mandamientos de Pagos	1982	4.01
1127		Mandamientos de Pagos	1982	4.01
1044		Mandamientos de Pagos	1983	4.01
1045		Mandamientos de Pagos	1983	4.01
1046		Mandamientos de Pagos	1983	4.01
1047		Mandamientos de Pagos	1983	4.01
1128		Mandamientos de Pagos	1984	4.01
1129		Mandamientos de Pagos	1984	4.01
1130		Mandamientos de Pagos	1984	4.01
1131		Mandamientos de Pagos	1985	4.01
1132		Mandamientos de Pagos	1985	4.01
1133		Mandamientos de Pagos	1985	4.01
1024		Mandamientos de Pagos	1986	4.01
1025		Mandamientos de Pagos	1986	4.01
1026		Mandamientos de Pagos	1986	4.01
774		Cuentas del presupuesto	1820-1922	4.01
775		Cuenta general del presupuesto	1958-1961	4.01
776		Cuenta general del presupuesto	1962-1966	4.01
777		Cuenta general del presupuesto	1967-1977	4.01
				4.01
259		Estadística de inversiones, necesidades y actividades del Ayuntamiento. ⁽¹⁶⁸⁾	1903, 1910 1963-1968	4.01
260		Estadística de inversiones, necesidades y actividades del Ayuntamiento.	1969-1975	4.01
1208		Estadística de inversiones, necesidades y actividades del Ayuntamiento	1976-1981	4.01
		Estadística de infraestructura de la Junta de Andalucía	1982	4.01
		Estadística remitida al IRIDA	1983	4.01

INVENTARIO

SIGNATURA		DESCRIPCIÓN	FECHAS EXTREMAS	CÓDIGO
Legajo	Libro			
		<i>Registros</i>		4.01
	242	Libro de copias del presupuesto	1925-1931	4.01
	243	Libro de copias del presupuesto	1926-1927	4.01
	244	Libro de copias del presupuesto	1932-1933	4.01
	245	Libro de copias del presupuesto	1946	4.01
	246	Libro de copias del presupuesto	1951-1954	4.01
618		Libro de Intervención de propios (2 libros)	1845-1860	4.01
619		Libro de Intervención de propios (2 libros)	1854-1866	4.01
620		Libro de Intervención de propios (2 libros)	1876-1883	4.01
621		Libro de Intervención de propios (3 libros)	1883-1886	4.01
792		Libro Diario de Intervención (3 libros)	1866-1876	4.01
793		Libro Diario de Intervención (1 libro)	1890-1891	4.01
	247	Libro Diario de Intervención	1890-1891	4.01
	248	Libro Diario de Intervención	1892-1893	4.01
	249	Libro Diario de Intervención	1893-1894	4.01
	250	Libro Diario de Intervención	1894-1895	4.01
	251	Libro Diario de Intervención	1895-1896	4.01
	252	Libro Diario de Intervención	1896-1897	4.01
	253	Libro Diario de Intervención	1897-1898	4.01
	254	Libro Diario de Intervención	1899-1900	4.01
	255	Libro Diario de Intervención	1900	4.01
	256	Libro Diario de Intervención	1901	4.01
	257	Libro Diario de Intervención	1901	4.01
	258	Libro Diario de Intervención	1902	4.01
	259	Libro Diario de Intervención	1903	4.01
	260	Libro Diario de Intervención	1904	4.01
	261	Libro Diario de Intervención	1906-1907	4.01
	262	Libro Diario de Intervención	1908	4.01
	263	Libro Diario de Intervención	1910	4.01
	264	Libro Diario de Intervención	1914	4.01
	265	Libro Diario de Intervención	1915	4.01
	266	Libro Diario de Intervención	1914-1920	4.01
	267	Libro Diario de Intervención	1932	4.01
	268	Libro Diario de Intervención	1933	4.01
	269	Libro Diario de Intervención	1934	4.01
	270	Libro Diario de Intervención	1935	4.01

INVENTARIO

SIGNATURA		DESCRIPCIÓN	FECHAS	CÓDIGO
Legajo	Libro		EXTREMAS	
	271	Libro Diario de Intervención de Ingresos	1925-1926	4.01
	272	Libro Diario de Intervención de Ingresos	1928	4.01
	273	Libro Diario de Intervención de Ingresos	1929	4.01
	274	Libro Diario de Intervención de Ingresos	1931	4.01
	275	Libro Diario de Intervención de Ingresos	1932	4.01
	276	Libro Diario de Intervención de Ingresos	1932	4.01
	277	Libro Diario de Intervención de Ingresos	1933	4.01
	278	Libro Diario de Intervención de Ingresos	1934	4.01
	279	Libro Diario de Intervención de Ingresos	1935	4.01
	280	Libro Diario de Intervención de Ingresos	1936	4.01
	281	Libro Diario de Intervención de Ingresos	1937	4.01
	282	Libro Diario de Intervención de Ingresos	1938	4.01
	283	Libro Diario de Intervención de Ingresos	1939	4.01
	284	Libro Diario de Intervención de Ingresos	1940	4.01
	285	Libro Diario de Intervención de Ingresos	1941	4.01
	286	Libro Diario de Intervención de Ingresos	1942	4.01
	287	Libro Diario de Intervención de Ingresos	1943	4.01
	288	Libro Diario de Intervención de Ingresos	1943	4.01
	289	Libro Diario de Intervención de Ingresos	1944	4.01
	290	Libro Diario de Intervención de Ingresos	1945	4.01
	291	Libro Diario de Intervención de Ingresos	1946	4.01
	292	Libro Diario de Intervención de Ingresos	1946	4.01
	293	Libro Diario de Intervención de Ingresos	1946	4.01
	294	Libro Diario de Intervención de Ingresos	1947	4.01
	295	Libro Diario de Intervención de Ingresos	1948	4.01
794		Libro Diario de Intervención de Ingresos	1950	4.01
	296	Libro Diario de Intervención de Ingresos	1951	4.01
	297	Libro Diario de Intervención de Ingresos	1952	4.01
	298	Libro Diario de Intervención de Ingresos	1953	4.01
	299	Libro Diario de Intervención de Ingresos	1955	4.01
	300	Libro Diario de Intervención de Ingresos	1956	4.01
	301	Libro Diario de Intervención de Ingresos	1957	4.01
	302	Libro Diario de Intervención de Ingresos	1958	4.01
	303	Libro Diario de Intervención de Ingresos	1959	4.01
	304	Libro Diario de Intervención de Ingresos	1960	4.01
	305	Libro Diario de Intervención de Ingresos	1961	4.01
	306	Libro Diario de Intervención de Ingresos	1962	4.01
	307	Libro Diario de Intervención de Ingresos	1963	4.01
	308	Libro Diario de Intervención de Ingresos	1964	4.01

INVENTARIO

SIGNATURA		DESCRIPCIÓN	FECHAS EXTREMAS	CÓDIGO
Legajo	Libro			
	309	Libro Diario de Intervención de Ingresos	1965	4.01
	310	Libro Diario de Intervención de Ingresos	1966	4.01
	311	Libro Diario de Intervención de Ingresos	1967	4.01
	312	Libro Diario de Intervención de Ingresos	1968	4.01
	313	Libro Diario de Intervención de Ingresos	1969	4.01
	314	Libro Diario de Intervención de Ingresos	1970	4.01
	315	Libro Diario de Intervención de Ingresos	1971	4.01
	316	Libro Diario de Intervención de Ingresos	1972	4.01
	317	Libro Diario de Intervención de Ingresos	1973	4.01
	318	Libro Diario de Intervención de Ingresos	1974	4.01
	319	Libro Diario de Intervención de Ingresos	1975	4.01
	805	Libro Diario de Intervención de Ingresos	1976	4.01
	806	Libro Diario de Intervención de Ingresos	1977	4.01
	807	Libro Diario de Intervención de Ingresos	1978	4.01
	808	Libro Diario de Intervención de Ingresos	1979	4.01
	809	Libro Diario de Intervención de Ingresos	1979	4.01
	810	Libro Diario de Intervención de Ingresos	1980	4.01
	811	Libro Diario de Intervención de Ingresos	1981	4.01
	812	Libro Diario de Intervención de Ingresos	1982	4.01
	813	Libro Diario de Intervención de Ingresos	1983	4.01
	814	Libro Diario de Intervención de Ingresos	1984	4.01
	815	Libro Diario de Intervención de Ingresos	1985	4.01
	816	Libro Diario de Intervención de Ingresos	1986	4.01
	817	Libro Diario de Intervención de Ingresos	1987	4.01
	818	Libro Diario de Intervención de Ingresos	1988	4.01
	819	Libro Diario de Intervención de Ingresos	1989	4.01
	820	Libro Diario de Intervención de Ingresos	1990	4.01
	320	Libro Diario de Intervención de Pagos	1925-1926	4.01
	321	Libro Diario de Intervención de Pagos	1927	4.01
	322	Libro Diario de Intervención de Pagos	1928	4.01
	323	Libro Diario de Intervención de Pagos	1929	4.01
	324	Libro Diario de Intervención de Pagos	1929	4.01
	325	Libro Diario de Intervención de Pagos	1931	4.01
	326	Libro Diario de Intervención de Pagos	1932	4.01
	327	Libro Diario de Intervención de Pagos	1932	4.01
	328	Libro Diario de Intervención de Pagos	1933	4.01
	329	Libro Diario de Intervención de Pagos	1934	4.01
	330	Libro Diario de Intervención de Pagos	1935	4.01

INVENTARIO

SIGNATURA		DESCRIPCIÓN	FECHAS	CÓDIGO
Legajo	Libro		EXTREMAS	
331		Libro Diario de Intervención de Pagos	1936	4.01
332		Libro Diario de Intervención de Pagos	1937	4.01
333		Libro Diario de Intervención de Pagos	1938	4.01
334		Libro Diario de Intervención de Pagos	1938	4.01
335		Libro Diario de Intervención de Pagos	1939	4.01
336		Libro Diario de Intervención de Pagos	1940	4.01
337		Libro Diario de Intervención de Pagos	1941	4.01
338		Libro Diario de Intervención de Pagos	1942	4.01
339		Libro Diario de Intervención de Pagos	1943	4.01
340		Libro Diario de Intervención de Pagos	1943	4.01
341		Libro Diario de Intervención de Pagos	1944	4.01
342		Libro Diario de Intervención de Pagos	1945	4.01
343		Libro Diario de Intervención de Pagos (Presupuesto Extraordinario refundido)	1946	4.01
344		Libro Diario de Intervención de Pagos (Presupuesto Extraordinario refundido)	1946	4.01
345		Libro Diario de Intervención de Pagos	1946	4.01
346		Libro Diario de Intervención de Pagos	1947	4.01
347		Libro Diario de Intervención de Pagos	1948	4.01
348		Libro Diario de Intervención de Pagos	1949	4.01
349		Libro Diario de Intervención de Pagos	1950	4.01
350		Libro Diario de Intervención de Pagos	1951	4.01
351		Libro Diario de Intervención de Pagos	1952	4.01
352		Libro Diario de Intervención de Pagos	1953	4.01
353		Libro Diario de Intervención de Pagos	1954	4.01
354		Libro Diario de Intervención de Pagos (Presupuesto Extraordinario de pavimentación C/ Primo de Rivera y Plaza Calvo Sotelo)	1955	4.01
355		Libro Diario de Intervención de Pagos	1955	4.01
356		Libro Diario de Intervención de Pagos	1956	4.01
357		Libro Diario de Intervención de Pagos	1957	4.01
358		Libro Diario de Intervención de Pagos	1958	4.01
359		Libro Diario de Intervención de Pagos	1959	4.01
360		Libro Diario de Intervención de Pagos	1960	4.01
361		Libro Diario de Intervención de Pagos	1960	4.01
362		Libro Diario de Intervención de Pagos	1961	4.01
363		Libro Diario de Intervención de Pagos	1962	4.01
364		Libro Diario de Intervención de Pagos	1963	4.01
365		Libro Diario de Intervención de Pagos	1964	4.01

INVENTARIO

SIGNATURA		DESCRIPCIÓN	FECHAS	CÓDIGO
Legajo	Libro		EXTREMAS	
	366	Libro Diario de Intervención de Pagos	1965	4.01
	367	Libro Diario de Intervención de Pagos	1966	4.01
	368	Libro Diario de Intervención de Pagos	1967	4.01
	369	Libro Diario de Intervención de Pagos	1968	4.01
	370	Libro Diario de Intervención de Pagos	1969	4.01
	371	Libro Diario de Intervención de Pagos	1970	4.01
	372	Libro Diario de Intervención de Pagos	1971	4.01
	373	Libro Diario de Intervención de Pagos	1972	4.01
	374	Libro Diario de Intervención de Pagos	1973	4.01
	375	Libro Diario de Intervención de Pagos	1974	4.01
	376	Libro Diario de Intervención de Pagos	1975	4.01
	821	Libro Diario de Intervención de Pagos	1976	4.01
	822	Libro Diario de Intervención de Pagos	1977	4.01
	823	Libro Diario de Intervención de Pagos	1978	4.01
	824	Libro Diario de Intervención de Pagos	1979	4.01
	825	Libro Diario de Intervención de Pagos	1979	4.01
	826	Libro Diario de Intervención de Pagos	1979	4.01
	827	Libro Diario de Intervención de Pagos	1980	4.01
	828	Libro Diario de Intervención de Pagos	1981	4.01
	829	Libro Diario de Intervención de Pagos	1982	4.01
	830	Libro Diario de Intervención de Pagos	1983	4.01
	831	Libro Diario de Intervención de Pagos	1984	4.01
	832	Libro Diario de Intervención de Pagos	1985	4.01
	833	Libro Diario de Intervención de Pagos	1986	4.01
	834	Libro Diario de Intervención de Pagos	1987	4.01
	835	Libro Diario de Intervención de Pagos	1988	4.01
	836	Libro Diario de Intervención de Pagos	1988	4.01
	837	Libro Diario de Intervención de Pagos	1989	4.01
	838	Libro Diario de Intervención de Pagos	1990	4.01
	377	Libro Auxiliar de Ingresos	1886-1887	4.01
	378	Libro Auxiliar de Ingresos	1886-1887	4.01
	379	Libro Auxiliar de Ingresos	1890-1891	4.01
	380	Libro Auxiliar de Ingresos	1891-1892	4.01
	381	Libro Auxiliar de Ingresos	1892-1893	4.01
	382	Libro Auxiliar de Ingresos	1893-1894	4.01
	383	Libro Auxiliar de Ingresos	1894-1895	4.01
	384	Libro Auxiliar de Ingresos	1895-1896	4.01
	385	Libro Auxiliar de Ingresos	1896-1897	4.01

INVENTARIO

SIGNATURA		DESCRIPCIÓN	FECHAS EXTREMAS	CÓDIGO
Legajo	Libro			
386		Libro Auxiliar de Ingresos	1897-1898	4.01
387		Libro Auxiliar de Ingresos	1898-1899	4.01
388		Libro Auxiliar de Ingresos	1899-1900	4.01
389		Libro Auxiliar de Ingresos	1900-1903	4.01
390		Libro Auxiliar de Ingresos	1904	4.01
391		Libro Auxiliar de Ingresos	1908-1910	4.01
392		Libro Auxiliar de Ingresos	1911-1912	4.01
393		Libro Auxiliar de Ingresos	1913	4.01
394		Libro Auxiliar de Ingresos	1914	4.01
395		Libro Auxiliar de Ingresos	1915	4.01
396		Libro Auxiliar de Ingresos	1919-1920	4.01
397		Libro Auxiliar de Ingresos	1920-1921	4.01
398		Libro Auxiliar de Ingresos	1921-1922	4.01
399		Libro Auxiliar de Ingresos	1922-1923	4.01
400		Libro Auxiliar de Ingresos	1923-1924	4.01
401		Libro Auxiliar de Ingresos	1925	4.01
402		Libro Auxiliar de Ingresos	1932	4.01
403		Libro Auxiliar de Gastos	1886-1887	4.01
404		Libro Auxiliar de Gastos	1886-1887	4.01
405		Libro Auxiliar de Gastos	1887-1888	4.01
406		Libro Auxiliar de Gastos	1888-1889	4.01
407		Libro Auxiliar de Gastos	1889-1890	4.01
408		Libro Auxiliar de Gastos	1890-1891	4.01
409		Libro Auxiliar de Gastos	1890-1891	4.01
410		Libro Auxiliar de Gastos	1891-1892	4.01
411		Libro Auxiliar de Gastos	1892-1893	4.01
412		Libro Auxiliar de Gastos	1893-1894	4.01
413		Libro Auxiliar de Gastos	1894-1895	4.01
414		Libro Auxiliar de Gastos	1895-1896	4.01
415		Libro Auxiliar de Gastos	1896-1897	4.01
416		Libro Auxiliar de Gastos	1897-1898	4.01
417		Libro Auxiliar de Gastos	1898-1899	4.01
418		Libro Auxiliar de Gastos	1899-1900	4.01
419		Libro Auxiliar de Gastos	1900-1903	4.01
420		Libro Auxiliar de Gastos	1904	4.01
421		Libro Auxiliar de Gastos	1908-1910	4.01
422		Libro Auxiliar de Gastos	1911-1912	4.01
423		Libro Auxiliar de Gastos	1913	4.01
424		Libro Auxiliar de Gastos	1914	4.01

INVENTARIO

SIGNATURA		DESCRIPCIÓN	FECHAS EXTREMAS	CÓDIGO
Legajo	Libro			
	425	Libro Auxiliar de Gastos	1915	4.01
	426	Libro Auxiliar de Gastos	1919-1920	4.01
	427	Libro Auxiliar de Gastos	1920-1921	4.01
	428	Libro Auxiliar de Gastos	1921-1922	4.01
	429	Libro Auxiliar de Gastos	1922-1923	4.01
	430	Libro Auxiliar de Gastos	1923-1924	4.01
	431	Libro Auxiliar de Gastos	1925	4.01
	432	Libro Auxiliar de Gastos	1932	4.01
	433	Libro Auxiliar de Ingresos y Gastos	1956-1957	4.01
	434	Libro Mayor	1891-1892	4.01
	435	Libro Mayor	1892-1893	4.01
	436	Libro Mayor	1893-1894	4.01
	437	Libro Mayor	1894-1895	4.01
	438	Libro Mayor	1895-1896	4.01
	439	Libro Mayor	1896-1897	4.01
	440	Libro Mayor	1897-1898	4.01
	441	Libro Mayor	1899-1900	4.01
	442	Libro Mayor	1900	4.01
	443	Libro Mayor	1901	4.01
	444	Libro Mayor	1902	4.01
	445	Libro Mayor	1903	4.01
	446	Libro Mayor	1904	4.01
	447	Libro Mayor	1906	4.01
	448	Libro Mayor	1907	4.01
	449	Libro Mayor	1908	4.01
	450	Libro Mayor	1910	4.01
	451	Libro Mayor	1911	4.01
	452	Libro Mayor	1912	4.01
	453	Libro Mayor	1913	4.01
	454	Libro Mayor	1914	4.01
	455	Libro Mayor	1915-1916	4.01
	456	Libro Mayor	1918	4.01
	457	Libro Mayor	1919-1920	4.01
	458	Libro Mayor	1920-1921	4.01
	459	Libro Mayor	1921-1922	4.01
	460	Libro Mayor	1922-1923	4.01
	461	Libro Mayor	1923-1924	4.01
	462	Libro Mayor	1924-1925	4.01
	463	Libro Mayor	1925-1926	4.01
	464	Libro Mayor	1926	4.01

INVENTARIO

SIGNATURA		DESCRIPCIÓN	FECHAS EXTREMAS	CÓDIGO
Legajo	Libro			
465		Libro Mayor	1927	4.01
466		Libro Mayor	1928	4.01
467		Libro Mayor	1928	4.01
468		Libro Mayor	1929	4.01
469		Libro Mayor	1929	4.01
470		Libro Mayor	1930	4.01
471		Libro Mayor	1931	4.01
472		Libro Mayor	1931	4.01
473		Libro Mayor	1932	4.01
474		Libro Mayor	1932	4.01
475		Libro Mayor	1933	4.01
476		Libro Mayor	1933	4.01
477		Libro Mayor	1935	4.01
478		Libro Mayor	1935	4.01
479		Libro Mayor	1936	4.01
480		Libro Mayor	1936	4.01
481		Libro Mayor	1937	4.01
482		Libro Mayor	1937	4.01
596		Libro Mayor	1943	4.01
597		Libro Mayor	1943	4.01
483		Libro Mayor	1944	4.01
484		Libro Mayor	1944	4.01
485		Libro Mayor	1945	4.01
486		Libro Mayor	1945	4.01
487		Libro Mayor	1946	4.01
488		Libro Mayor	1946	4.01
489		Libro Mayor	1946	4.01
490		Libro Mayor	1947	4.01
491		Libro Mayor	1947	4.01
492		Libro Mayor	1948	4.01
493		Libro Mayor	1948	4.01
494		Libro Mayor	1949	4.01
495		Libro Mayor	1949	4.01
496		Libro Mayor	1950	4.01
497		Libro Mayor	1950	4.01
498		Libro Mayor	1951	4.01
499		Libro Mayor	1952	4.01
500		Libro Mayor	1953	4.01
501		Libro Mayor	1953	4.01

INVENTARIO

SIGNATURA		DESCRIPCIÓN	FECHAS EXTREMAS	CÓDIGO
Legajo	Libro			
502		Libro Mayor	1954	4.01
503		Libro Mayor	1954	4.01
504		Libro Mayor	1955	4.01
505		Libro Mayor	1955	4.01
506		Libro General de Gastos	1956	4.01
507		Libro General de Gastos	1956	4.01
508		Libro General de Gastos	1957	4.01
509		Libro General de Gastos	1958	4.01
510		Libro General de Gastos	1959	4.01
511		Libro General de Gastos	1960	4.01
512		Libro General de Gastos	1961	4.01
513		Libro General de Gastos	1962	4.01
514		Libro General de Gastos	1963	4.01
515		Libro General de Gastos	1964	4.01
516		Libro General de Gastos	1965	4.01
517		Libro General de Gastos	1966	4.01
518		Libro General de Gastos	1967	4.01
519		Libro General de Gastos	1968	4.01
520		Libro General de Gastos	1969	4.01
521		Libro General de Gastos	1970	4.01
522		Libro General de Gastos	1971	4.01
523		Libro General de Gastos	1972	4.01
524		Libro General de Gastos	1973	4.01
525		Libro General de Gastos	1974	4.01
526		Libro General de Gastos	1975	4.01
839		Libro General de Gastos	1976	4.01
840		Libro General de Gastos	1977	4.01
841		Libro General de Gastos	1978	4.01
842		Libro General de Gastos	1979	4.01
843		Libro General de Gastos	1980	4.01
844		Libro General de Gastos	1981	4.01
845		Libro General de Gastos	1982	4.01
846		Libro General de Gastos	1983	4.01
847		Libro General de Gastos	1984	4.01
848		Libro General de Gastos	1985	4.01
849		Libro General de Gastos	1986	4.01
850		Libro General de Gastos	1987	4.01
851		Libro General de Gastos	1988	4.01

INVENTARIO

SIGNATURA		DESCRIPCIÓN	FECHAS	CÓDIGO
Legajo	Libro		EXTREMAS	
	852	Libro General de Gastos	1989	4.01
	853	Libro General de Gastos	1990	4.01
795		Libro Borrador de Ingresos (5 libros)	1889-1896	4.01
796		Libro Borrador de Ingresos (4 Libros)	1897-1900	4.01
	527	Libro Borrador de Ingresos	1901	4.01
	528	Libro Borrador de Ingresos	1902	4.01
	529	Libro Borrador de Ingresos	1903	4.01
	530	Libro Borrador de Ingresos	1906	4.01
	531	Libro Borrador de Ingresos	1907	4.01
	532	Libro Borrador de Ingresos	1908	4.01
	533	Libro Borrador de Ingresos	1908-1909	4.01
	534	Libro Borrador de Ingresos	1909-1910	4.01
	535	Libro Borrador de Ingresos	1910	4.01
	536	Libro Borrador de Ingresos	1911	4.01
	537	Libro Borrador de Ingresos	1912	4.01
	538	Libro Borrador de Ingresos	1913	4.01
	539	Libro Borrador de Ingresos	1914	4.01
	540	Libro Borrador de Ingresos	1915	4.01
	541	Libro Borrador de Ingresos	1916-1917	4.01
	542	Libro Borrador de Ingresos	1918	4.01
	543	Libro Borrador de Ingresos	1921-1922	4.01
	544	Libro Borrador de Ingresos	1922-1923	4.01
	545	Libro Borrador de Ingresos	1923-1924	4.01
	546	Libro Borrador de Ingresos	1924-1925	4.01
797		Libro Borrador de Gastos (4 libros)	1889-1894	4.01
798		Libro Borrador de Gastos (4 libros)	1894-1899	4.01
	547	Libro Borrador de Gastos	1900	4.01
	548	Libro Borrador de Gastos	1901-1902	4.01
	549	Libro Borrador de Gastos	1903	4.01
	550	Libro Borrador de Gastos	1904	4.01
	551	Libro Borrador de Gastos	1905	4.01
	552	Libro Borrador de Gastos	1906	4.01
	553	Libro Borrador de Gastos	1907	4.01
	554	Libro Borrador de Gastos	1908	4.01
	555	Libro Borrador de Gastos	1909	4.01
	556	Libro Borrador de Gastos	1910	4.01
	557	Libro Borrador de Gastos	1911	4.01

INVENTARIO

SIGNATURA		DESCRIPCIÓN	FECHAS EXTREMAS	CÓDIGO
Legajo	Libro			
	558	Libro Borrador de Gastos	1912	4.01
	559	Libro Borrador de Gastos	1913	4.01
	560	Libro Borrador de Gastos	1914	4.01
	561	Libro Borrador de Gastos	1915	4.01
	562	Libro Borrador de Gastos	1918	4.01
	563	Libro Borrador de Gastos	1919-1920	4.01
	564	Libro Borrador de Gastos	1920-1921	4.01
	565	Libro Borrador de Gastos	1921-1922	4.01
	566	Libro Borrador de Gastos	1922-1923	4.01
	567	Libro Borrador de Gastos	1923-1924	4.01
	568	Libro Borrador de Gastos	1924-1925	4.01
	569	Libro de Cuentas Corrientes por artículos del Presupuesto de Ingresos y Gastos	1925-1926	4.01
	570	Libro de Cuentas Corrientes por artículos del Presupuesto de Ingresos y Gastos	1926	4.01
	571	Libro de Cuentas Corrientes por artículos del Presupuesto de Ingresos y Gastos	1927	4.01
	572	Libro de Cuentas Corrientes por artículos del Presupuesto de Ingresos y Gastos	1928	4.01
	573	Libro de Cuentas Corrientes por artículos del Presupuesto de Ingresos y Gastos	1929	4.01
	574	Libro de Cuentas Corrientes por artículos del Presupuesto de Ingresos y Gastos	1930	4.01
	575	Libro de Cuentas Corrientes por artículos del Presupuesto de Ingresos y Gastos	1932	4.01
	576	Libro de Cuentas Corrientes por artículos del Presupuesto de Ingresos y Gastos	1933	4.01
	577	Libro de Cuentas Corrientes por artículos del Presupuesto de Ingresos y Gastos	1933	4.01
	578	Libro de Cuentas Corrientes por artículos del Presupuesto de Ingresos y Gastos	1934	4.01
	579	Libro de Cuentas Corrientes por artículos del Presupuesto de Ingresos y Gastos	1934	4.01
	580	Libro de Cuentas Corrientes por artículos del Presupuesto de Ingresos y Gastos	1934	4.01
	581	Libro de Cuentas Corrientes por artículos del Presupuesto de Ingresos y Gastos	1935	4.01
	582	Libro de Cuentas Corrientes por artículos del Presupuesto de Ingresos y Gastos	1936	4.01

INVENTARIO

SIGNATURA		DESCRIPCIÓN	FECHAS EXTREMAS	CÓDIGO
Legajo	Libro			
	583	Libro de Cuentas Corrientes por artículos del Presupuesto de Ingresos y Gastos	1936	4.01
	584	Libro de Cuentas Corrientes por artículos del Presupuesto de Ingresos y Gastos	1936	4.01
	585	Libro de Cuentas Corrientes por artículos del Presupuesto de Ingresos y Gastos	1937	4.01
	586	Libro de Cuentas Corrientes por artículos del Presupuesto de Ingresos y Gastos	1937	4.01
	587	Libro de Cuentas Corrientes por artículos del Presupuesto de Ingresos y Gastos	1937	4.01
799		Libro de Cuentas Corrientes por artículos del Presupuesto de Ingresos y Gastos (4 libros)	1938-1939	4.01
	588	Libro de Cuentas Corrientes por artículos del Presupuesto de Ingresos y Gastos	1940	4.01
	589	Libro de Cuentas Corrientes por artículos del Presupuesto de Ingresos y Gastos	1940	4.01
	590	Libro de Cuentas Corrientes por artículos del Presupuesto de Ingresos y Gastos	1941	4.01
	591	Libro de Cuentas Corrientes por artículos del Presupuesto de Ingresos y Gastos	1941	4.01
	592	Libro de Cuentas Corrientes por artículos del Presupuesto de Ingresos y Gastos	1942	4.01
	593	Libro de Cuentas Corrientes por artículos del Presupuesto de Ingresos y Gastos	1942	4.01
	594	Libro de Cuentas Corrientes por artículos del Presupuesto de Ingresos y Gastos	1942	4.01
	595	Libro de Cuentas Corrientes por artículos del Presupuesto de Ingresos y Gastos	1943	4.01
	598	Libro de Cuentas Corrientes por artículos del Presupuesto de Ingresos y Gastos	1944	4.01
	599	Libro de Cuentas Corrientes por artículos del Presupuesto de Ingresos y Gastos	1945	4.01
	600	Libro de Cuentas Corrientes por artículos del Presupuesto de Ingresos y Gastos	1947	4.01
	601	Libro de Cuentas Corrientes por artículos del Presupuesto de Ingresos y Gastos	1949	4.01
	602	Libro de Cuentas Corrientes por artículos del Presupuesto de Ingresos y Gastos	1950	4.01
	603	Libro de Cuentas Corrientes por artículos del Presupuesto de Ingresos y Gastos	1951	4.01

INVENTARIO

SIGNATURA		DESCRIPCIÓN	FECHAS EXTREMAS	CÓDIGO
Legajo	Libro			
604		Libro de Cuentas Corrientes por artículos del Presupuesto de Ingresos y Gastos	1952	4.01
605		Libro de Cuentas Corrientes por artículos del Presupuesto de Ingresos y Gastos	1953	4.01
606		Libro de Cuentas Corrientes por artículos del Presupuesto de Ingresos y Gastos	1954	4.01
607		Libro de Cuentas Corrientes por artículos del Presupuesto de Ingresos y Gastos	1955	4.01
608		Libro General de Rentas y Exacciones	1956	4.01
609		Libro General de Rentas y Exacciones	1957	4.01
610		Libro General de Rentas y Exacciones	1958	4.01
611		Libro General de Rentas y Exacciones	1959	4.01
612		Libro General de Rentas y Exacciones	1960	4.01
613		Libro General de Rentas y Exacciones	1961	4.01
614		Libro General de Rentas y Exacciones	1962	4.01
615		Libro General de Rentas y Exacciones	1963	4.01
616		Libro General de Rentas y Exacciones	1964	4.01
617		Libro General de Rentas y Exacciones	1965	4.01
618		Libro General de Rentas y Exacciones	1966	4.01
619		Libro General de Rentas y Exacciones	1967	4.01
620		Libro General de Rentas y Exacciones	1968	4.01
621		Libro General de Rentas y Exacciones	1969	4.01
622		Libro General de Rentas y Exacciones	1970	4.01
623		Libro General de Rentas y Exacciones	1971	4.01
624		Libro General de Rentas y Exacciones	1972	4.01
625		Libro General de Rentas y Exacciones	1973	4.01
626		Libro General de Rentas y Exacciones	1974	4.01
627		Libro General de Rentas y Exacciones	1975	4.01
854		Libro General de Rentas y Exacciones	1976	4.01
855		Libro General de Rentas y Exacciones	1977	4.01
856		Libro General de Rentas y Exacciones	1978	4.01
857		Libro General de Rentas y Exacciones	1979	4.01
858		Libro General de Rentas y Exacciones	1980	4.01
859		Libro General de Rentas y Exacciones	1981	4.01
860		Libro General de Rentas y Exacciones	1982	4.01
861		Libro General de Rentas y Exacciones	1983	4.01
862		Libro General de Rentas y Exacciones	1984	4.01
863		Libro General de Rentas y Exacciones	1985	4.01
864		Libro General de Rentas y Exacciones	1986	4.01

INVENTARIO

SIGNATURA		DESCRIPCIÓN	FECHAS	CÓDIGO
Legajo	Libro		EXTREMAS	
	865	Libro General de Rentas y Exacciones	1987	4.01
	866	Libro General de Rentas y Exacciones	1988	4.01
	867	Libro General de Rentas y Exacciones	1989	4.01
	868	Libro General de Rentas y Exacciones	1990	4.01
800		Libro de Inventarios y Balances (4 libros) ⁽⁶⁹⁾	1900-1948	4.01
	639	Libro de Inventarios y Balances	1951	4.01
	640	Libro de Inventarios y Balances	1953	4.01
	641	Libro de Inventarios y Balances	1955	4.01
	642	Libro de Inventarios y Balances	1958	4.01
	643	Libro de Inventarios y Balances	1959	4.01
	644	Libro de Inventarios y Balances	1960	4.01
	645	Libro de Inventarios y Balances	1961	4.01
	646	Libro de Inventarios y Balances	1963	4.01
	647	Libro de Inventarios y Balances	1964	4.01
	648	Libro de Inventarios y Balances	1965	4.01
	649	Libro de Inventarios y Balances	1966	4.01
	650	Libro de Inventarios y Balances	1967	4.01
	651	Libro de Inventarios y Balances	1968	4.01
	652	Libro de Inventarios y Balances	1969	4.01
	653	Libro de Inventarios y Balances	1970	4.01
	654	Libro de Inventarios y Balances	1971	4.01
	655	Libro de Inventarios y Balances	1972	4.01
	656	Libro de Inventarios y Balances	1973	4.01
	657	Libro de Inventarios y Balances	1974	4.01
	658	Libro de Inventarios y Balances	1975	4.01
	886	Libro de Inventarios y Balances	1976	4.01
	887	Libro de Inventarios y Balances	1977	4.01
	888	Libro de Inventarios y Balances	1978	4.01
	889	Libro de Inventarios y Balances	1979	4.01
	890	Libro de Inventarios y Balances	1980	4.01
	891	Libro de Inventarios y Balances	1981	4.01
	892	Libro de Inventarios y Balances	1982	4.01
	893	Libro de Inventarios y Balances	1983	4.01
	894	Libro de Inventarios y Balances	1984	4.01
	895	Libro de Inventarios y Balances	1985	4.01
	896	Libro de Inventarios y Balances	1986	4.01
	897	Libro de Inventarios y Balances	1987	4.01
	898	Libro de Inventarios y Balances	1988	4.01

INVENTARIO

SIGNATURA		DESCRIPCIÓN	FECHAS	CÓDIGO
Legajo	Libro		EXTREMAS	
	899	Libro de Inventarios y Balances	1989	4.01
	900	Libro de Inventarios y Balances	1990	4.01
	659	Libro Registro de Mandamientos de Ingresos	1956	4.01
	660	Libro Registro de Mandamientos de Ingresos	1957	4.01
	661	Libro Registro de Mandamientos de Ingresos	1958	4.01
	662	Libro Registro de Mandamientos de Ingresos	1959	4.01
	663	Libro Registro de Mandamientos de Ingresos	1960	4.01
	664	Libro Registro de Mandamientos de Ingresos	1961	4.01
	665	Libro Registro de Mandamientos de Ingresos	1962	4.01
	666	Libro Registro de Mandamientos de Ingresos	1963	4.01
	667	Libro Registro de Mandamientos de Ingresos	1964	4.01
	668	Libro Registro de Mandamientos de Ingresos	1965	4.01
	669	Libro Registro de Mandamientos de Ingresos	1966	4.01
	670	Libro Registro de Mandamientos de Ingresos	1967	4.01
	671	Libro Registro de Mandamientos de Ingresos	1968	4.01
	672	Libro Registro de Mandamientos de Ingresos	1969	4.01
	673	Libro Registro de Mandamientos de Ingresos	1970	4.01
	674	Libro Registro de Mandamientos de Ingresos	1971	4.01
	675	Libro Registro de Mandamientos de Ingresos	1972	4.01
	676	Libro Registro de Mandamientos de Ingresos	1973	4.01
	677	Libro Registro de Mandamientos de Ingresos	1974	4.01
	678	Libro Registro de Mandamientos de Ingresos	1975	4.01
	901	Libro Registro de Mandamientos de Ingresos	1976	4.01
	902	Libro Registro de Mandamientos de Ingresos	1977	4.01
	903	Libro Registro de Mandamientos de Ingresos	1978	4.01
	904	Libro Registro de Mandamientos de Ingresos	1979	4.01
	905	Libro Registro de Mandamientos de Ingresos	1980	4.01
	906	Libro Registro de Mandamientos de Ingresos	1981	4.01
	907	Libro Registro de Mandamientos de Ingresos	1982	4.01
	908	Libro Registro de Mandamientos de Ingresos	1983	4.01
	909	Libro Registro de Mandamientos de Ingresos	1984	4.01
	910	Libro Registro de Mandamientos de Ingresos	1985	4.01
	911	Libro Registro de Mandamientos de Ingresos	1986	4.01
	912	Libro Registro de Mandamientos de Ingresos	1987	4.01
	913	Libro Registro de Mandamientos de Ingresos	1988	4.01
	679	Libro Registro de Mandamientos de Pagos	1956	4.01
	680	Libro Registro de Mandamientos de Pagos	1957	4.01
	681	Libro Registro de Mandamientos de Pagos	1958	4.01

INVENTARIO

SIGNATURA		DESCRIPCIÓN	FECHAS	CÓDIGO
Legajo	Libro		EXTREMAS	
	682	Libro Registro de Mandamientos de Pagos	1959	4.01
	683	Libro Registro de Mandamientos de Pagos	1960	4.01
	684	Libro Registro de Mandamientos de Pagos	1961	4.01
	685	Libro Registro de Mandamientos de Pagos	1962	4.01
	686	Libro Registro de Mandamientos de Pagos	1963	4.01
	687	Libro Registro de Mandamientos de Pagos	1964	4.01
	688	Libro Registro de Mandamientos de Pagos	1965	4.01
	689	Libro Registro de Mandamientos de Pagos	1966	4.01
	690	Libro Registro de Mandamientos de Pagos	1967	4.01
	691	Libro Registro de Mandamientos de Pagos	1968	4.01
	692	Libro Registro de Mandamientos de Pagos	1969	4.01
	693	Libro Registro de Mandamientos de Pagos	1970	4.01
	694	Libro Registro de Mandamientos de Pagos	1971	4.01
	695	Libro Registro de Mandamientos de Pagos	1972	4.01
	696	Libro Registro de Mandamientos de Pagos	1973	4.01
	697	Libro Registro de Mandamientos de Pagos	1974	4.01
	698	Libro Registro de Mandamientos de Pagos	1975	4.01
	914	Libro Registro de Mandamientos de Pagos	1976	4.01
	915	Libro Registro de Mandamientos de Pagos	1977	4.01
	916	Libro Registro de Mandamientos de Pagos	1978	4.01
	917	Libro Registro de Mandamientos de Pagos	1979	4.01
	918	Libro Registro de Mandamientos de Pagos	1980	4.01
	919	Libro Registro de Mandamientos de Pagos	1981	4.01
	920	Libro Registro de Mandamientos de Pagos	1982	4.01
	921	Libro Registro de Mandamientos de Pagos	1983	4.01
	922	Libro Registro de Mandamientos de Pagos	1984	4.01
	923	Libro Registro de Mandamientos de Pagos	1985	4.01
	924	Libro Registro de Mandamientos de Pagos	1986	4.01
	925	Libro Registro de Mandamientos de Pagos	1987	4.01
	926	Libro Registro de Mandamientos de Pagos	1988	4.01
	927	Libro Registro de Mandamientos de Pagos	1988	4.01
		Financiación y Tributación		4.02
		<i>Financiación</i>		4.02
		<i>Expedientes</i>		4.02
939		Expedientes de créditos y subvenciones, operaciones de tesorería ⁽⁷⁰⁾	1942-1965	4.02

INVENTARIO

SIGNATURA		DESCRIPCIÓN	FECHAS EXTREMAS	CÓDIGO
Legajo	Libro			
940		Expedientes de créditos y subvenciones, operaciones de tesorería	1966-1975	4.02
1134		Expedientes de créditos y subvenciones, operaciones de tesorería	1976-1981	4.02
1135		Expedientes de créditos y subvenciones, operaciones de tesorería	1981-1983	4.02
1136		Expedientes de créditos y subvenciones, operaciones de tesorería	1984-1987	4.02
		Expedientes de financiaciones varias	1976-1985	4.02
		Tributación		4.02
		<i>Expedientes de sesiones de Juntas Locales</i>		4.02
734		Expedientes de la Junta Pericial y de Repartimiento	1819-1966	4.02
258		Actas de sesiones de la Junta Pericial del Catastro y Amillaramiento ⁽⁷¹⁾	1876-1899	4.02
		<i>Registro de actas de sesiones de Juntas Locales</i>		4.02
192		Libro de Actas de sesiones de la Junta Pericial del Catastro y Amillaramiento.	1929-1962	4.02
193		Libro de Actas de sesiones de la Junta Pericial del Catastro y Amillaramiento	1965-1970	4.02
		<i>Expedientes</i>		4.02
747		Expedientes de preparación de Padrones de contribuciones varias	1964-1971	4.02
1098		Expedientes de preparación de Padrones de contribuciones varias	1971-1985	4.02
1099		Expedientes de Plusvalía	1974-1980	4.02
1100		Expedientes de Plusvalía	1981-1982	4.02
1295		Expedientes de Plusvalía	1983-1987	4.02
1296		Expedientes de Plusvalía	1984-1988	4.02

INVENTARIO

SIGNATURA		DESCRIPCIÓN	FECHAS EXTREMAS	CÓDIGO
Legajo	Libro			
		<i>Registros</i>		4.02
241		Amillaramientos y apéndices	1838-1854	4.02
242		Amillaramientos y apéndices	1855-1859	4.02
243		Amillaramientos y apéndices	1860-1862	4.02
244		Amillaramientos y apéndices (2 libros)	1864-1868	4.02
245		Amillaramientos y apéndices (2 libros)	1869-1875	4.02
246		Amillaramientos y apéndices (5 libros)	1871-1872	4.02
247		Amillaramientos y apéndices (2 libros)	1876-1889	4.02
248		Amillaramientos y apéndices (1 libro)	1877-1878	
			1878-1880	4.02
249		Amillaramientos y apéndices (1 libro)	1880-1882	4.02
250		Amillaramientos y apéndices (2 libros)	1882-1884	4.02
251		Amillaramientos y apéndices (1 libro)	1884-1886	4.02
252		Amillaramientos y apéndices (2 libros)	1886-1890	4.02
253		Amillaramientos y apéndices (3 libros)	1891-1894	4.02
254		Amillaramientos y apéndices (1 libro)	1894-1905	4.02
255		Amillaramientos y apéndices ⁽⁷²⁾	1910-1927	4.02
256		Reclamaciones. Altas y Bajas Amillaramiento.	1855-1892	4.02
257		Reclamaciones. Altas y Bajas Amillaramiento.	1892-1906	4.02
				4.02
226		Catastro del Marqués de la Ensenada: Extracto de las respuestas generales. Libro personal, industrial, eclesiástico ⁽⁷³⁾	1742-1761	4.02
227		Catastro del Marqués de la Ensenada. Fincas Seculares (1 libro)	1760	4.02
228		Catastro del Marqués de la Ensenada: Fincas Seculares (1 libro)	1760	4.02
229		Catastro del Marqués de la Ensenada : Personal e Industrial. Libro real y fincal del vecindario y autos de comprobación (2 libros).	1760-1761	4.02
230		Cuaderno de la Riqueza General de Alcalá de los Gazules (industrial, territorial y comercial)	1818-1819	4.02
231		Evaluación y Catastro de la Riqueza agrícola y pecuaria de Alcalá de los Gazules.	1899	4.02
232		Catastro de riqueza rústica. Polígonos del 1 al 20	1947	4.02
233		Catastro de riqueza rústica Polígonos del 21 al 31	1947	4.02
234		Catastro de riqueza rústica Polígonos del 32 al 48.	1947	4.02

INVENTARIO

SIGNATURA		DESCRIPCIÓN	FECHAS EXTREMAS	CÓDIGO
Legajo	Libro			
940		Expedientes de créditos y subvenciones, operaciones de tesorería	1966-1975	4.02
1134		Expedientes de créditos y subvenciones, operaciones de tesorería	1976-1981	4.02
1135		Expedientes de créditos y subvenciones, operaciones de tesorería	1981-1983	4.02
1136		Expedientes de créditos y subvenciones, operaciones de tesorería	1984-1987	4.02
		Expedientes de financiaciones varias	1976-1985	4.02
		Tributación		4.02
		<i>Expedientes de sesiones de Juntas Locales</i>		4.02
734		Expedientes de la Junta Pericial y de Repartimiento	1819-1966	4.02
258		Actas de sesiones de la Junta Pericial del Catastro y Amillaramiento ⁽⁷¹⁾	1876-1899	4.02
		<i>Registro de actas de sesiones de Juntas Locales</i>		4.02
192		Libro de Actas de sesiones de la Junta Pericial del Catastro y Amillaramiento.	1929-1962	4.02
193		Libro de Actas de sesiones de la Junta Pericial del Catastro y Amillaramiento	1965-1970	4.02
		<i>Expedientes</i>		4.02
747		Expedientes de preparación de Padrones de contribuciones varias	1964-1971	4.02
1098		Expedientes de preparación de Padrones de contribuciones varias	1971-1985	4.02
1099		Expedientes de Plusvalía	1974-1980	4.02
1100		Expedientes de Plusvalía	1981-1982	4.02
1295		Expedientes de Plusvalía	1983-1987	4.02
1296		Expedientes de Plusvalía	1984-1988	4.02

INVENTARIO

SIGNATURA		DESCRIPCIÓN	FECHAS EXTREMAS	CÓDIGO
Legajo	Libro			
		<i>Registros</i>		4.02
241		Amillaramientos y apéndices	1838-1854	4.02
242		Amillaramientos y apéndices	1855-1859	4.02
243		Amillaramientos y apéndices	1860-1862	4.02
244		Amillaramientos y apéndices (2 libros)	1864-1868	4.02
245		Amillaramientos y apéndices (2 libros)	1869-1875	4.02
246		Amillaramientos y apéndices (5 libros)	1871-1872	4.02
247		Amillaramientos y apéndices (2 libros)	1876-1889	4.02
248		Amillaramientos y apéndices (1 libro)	1877-1878	
			1878-1880	4.02
249		Amillaramientos y apéndices (1 libro)	1880-1882	4.02
250		Amillaramientos y apéndices (2 libros)	1882-1884	4.02
251		Amillaramientos y apéndices (1 libro)	1884-1886	4.02
252		Amillaramientos y apéndices (2 libros)	1886-1890	4.02
253		Amillaramientos y apéndices (3 libros)	1891-1894	4.02
254		Amillaramientos y apéndices (1 libro)	1894-1905	4.02
255		Amillaramientos y apéndices ⁽⁷²⁾	1910-1927	4.02
256		Reclamaciones. Altas y Bajas Amillaramiento.	1855-1892	4.02
257		Reclamaciones. Altas y Bajas Amillaramiento.	1892-1906	4.02
				4.02
226		Catastro del Marqués de la Ensenada: Extracto de las respuestas generales. Libro personal, industrial, eclesiástico ⁽⁷³⁾	1742-1761	4.02
227		Catastro del Marqués de la Ensenada. Fincas Seculares (1 libro)	1760	4.02
228		Catastro del Marqués de la Ensenada: Fincas Seculares (1 libro)	1760	4.02
229		Catastro del Marqués de la Ensenada : Personal e Industrial. Libro real y fincal del vecindario y autos de comprobación (2 libros).	1760-1761	4.02
230		Cuaderno de la Riqueza General de Alcalá de los Gazules (industrial, territorial y comercial)	1818-1819	4.02
231		Evaluación y Catastro de la Riqueza agrícola y pecuaria de Alcalá de los Gazules.	1899	4.02
232		Catastro de riqueza rústica. Polígonos del 1 al 20	1947	4.02
233		Catastro de riqueza rústica Polígonos del 21 al 31	1947	4.02
234		Catastro de riqueza rústica Polígonos del 32 al 48.	1947	4.02

INVENTARIO

SIGNATURA		DESCRIPCIÓN	FECHAS EXTREMAS	CÓDIGO
Legajo	Libro			
235		Catastro de riqueza rústica Polígonos del 49 al 66	1947	4.02
236		Catastro de riqueza rústica Polígonos del 67 al 79	1947	4.02
237		Registro de Fincas Rústica ⁽⁷⁴⁾	1880-1962	4.02
	178	Registro de Fincas Rústica (Tomo I)	(1923-1948)	4.02
	179	Registro de Fincas Rústica (Tomo III)	(1923-1948)	4.02
	180	Registro de Fincas Rústica (Tomo IV)	(1923-1948)	4.02
	181	Registro de Fincas Rústica (Tomo V)	(1923-1948)	4.02
	182	Registro de Fincas Rústica (Tomo VI)	(1923-1948)	4.02
238		Registro de Fincas Rústica (Tomo VII)	(1923-1948)	4.02
	183	Registro de Fincas Rústica (Tomo VIII)	(1923-1948)	4.02
	184	Registro de Fincas Rústicas (Tomo IX)	(1923-1948)	4.02
	185	Índice-registro de Fincas Urbanas	1893	4.02
	186	Registro de Fincas Urbanas (Tomo I)	(1923-1948)	4.02
	187	Registro de Fincas Urbanas (Tomo II)	(1923-1948)	4.02
	188	Registro de Fincas Urbanas (Tomo III)	(1923-1948)	4.02
	189	Registro de Fincas Urbanas (Tome IV)	(1923-1948)	4.02
	190	Registro de Fincas Urbanas (Tomo V)	(1923-1948)	4.02
	191	Registro de Fincas Urbanas (Tomo VI)	(1923-1948)	4.02
239		Transmisiones de dominios de Rústica y Urbana.	1898-1907	
		Declaraciones juradas de fincas.	1938-1960	4.02
240		Transmisiones de dominios de Rústica y Urbana	1967-1975	4.02
1206		Transmisiones de dominios de Rústica y Urbana	1976-1982	4.02
1207		Variaciones de Rústica y Urbana	1946-1987	4.02
629		Repartimientos de Millones y Cientos ⁽⁷⁵⁾	1725-1778	4.02
630		Repartimientos de Millones y Cientos	1779-1793	4.02
631		Repartimientos de Millones y Cientos	1794-1816	4.02
632		Repartimientos Extraordinarios y de Guerra	1592, 1741 ~1932	4.02
633		Repartimientos de Rentas Provinciales	1762-1824	4.02
634		Repartimientos de Rentas Provinciales	1825-1891	4.02
635		Repartimientos de la Unica Contribución	1771-1818	4.02
636		Repartimientos de Paja y Utensilios	1786-1826	4.02
637		Repartimientos de Paja y Utensilios	1828-1834	4.02
638		Repartimientos de Paja y Utensilios	1836-1845	4.02
639		Repartimiento de la Sal	1804-1828	4.02
640		Repartimiento de la Sal	1829-1885	4.02

INVENTARIO

SIGNATURA		DESCRIPCIÓN	FECHAS EXTREMAS	CÓDIGO
Legajo	Libro			
641		Repartimiento de la Contribución General	1818-1821	4.02
642		Repartimiento General y de Utilidades	1905-1919	4.02
643		Repartimiento General y de Utilidades	1920-1927	4.02
644		Repartimiento General y de Utilidades	1928-1930	4.02
645		Repartimiento General y de Utilidades	1931-1933	4.02
646		Repartimiento General y de Utilidades	1934-1935	4.02
647		Repartimiento General y de Utilidades	1936-1937	4.02
648		Repartimiento General y de Utilidades	1938-1943	4.02
649		Repartimiento para cubrir el déficit del presupuesto municipal	1912-1920	4.02
650		Subasta de arbitrios de abastos, licores y aguardientes	1774-1848	4.02
651		Subasta de mercaderías, sal, jabón y alcabala del viento	1830-1843	4.02
652		Subasta del aceite, entrada de productos extranjeros, venta de posesiones y bagajes	1831-1907	4.02
653		Subasta de especies de carnes, degüello de reses, de bebidas espirituosas y alcohólicas	1829-1936	4.02
654		Subasta del arbitrio de pesos y medidas	1848-1879	4.02
655		Subasta del arbitrio de pesos y medidas	1881-1942	4.02
690		Repartimientos de consumos	1845-1887	4.02
691		Repartimientos de consumos	1892-1918	4.02
695		Subastas de los impuestos de consumos	1857-1905	4.02
626		Rentas de propios sujetas al 20%	1884-1910	4.02
627		Rentas de propios sujetas al 1%	1892-1908	4.02
659		Repartimiento de la Contribución de la Riqueza Territorial	1826-1850	4.02
660		Repartimiento de la Contribución de la Riqueza Territorial	1851-1862	4.02
661		Repartimiento de la Contribución de la Riqueza Territorial	1863-1875	4.02
662		Repartimiento de la Contribución de la Riqueza Territorial	1875-1883	4.02
663		Repartimiento de la Contribución de la Riqueza Territorial ⁽⁷⁶⁾	1883	4.02
664		Repartimiento de la Contribución de la Riqueza Territorial	1883	4.02
665		Repartimiento de la Contribución de la Riqueza Territorial	1883-1891	4.02

INVENTARIO

SIGNATURA		DESCRIPCIÓN	FECHAS EXTREMAS	CÓDIGO
Legajo	Libro			
666		Repartimiento de la Contribución de la Riqueza Territorial	1893-1898	4.02
667		Contribución de la Riqueza territorial Urbana	1902-1922	4.02
668		Contribución de la Riqueza territorial Urbana ⁽⁷⁷⁾	1922	4.02
669		Contribución de la Riqueza territorial Urbana	1923-1964	4.02
670		Contribución de la Riqueza territorial Urbana	1965-1969	4.02
671		Contribución de la Riqueza territorial Urbana	1967	4.02
672		Contribución de la Riqueza territorial Urbana	1967	4.02
673		Contribución de la Riqueza territorial Urbana	1967	4.02
674		Contribución de la Riqueza territorial Urbana	1969	4.02
675		Contribución de la Riqueza territorial Urbana	1969	4.02
676		Contribución de la Riqueza territorial Urbana	1969	4.02
677		Contribución de la Riqueza territorial Urbana	1970-1972	4.02
678		Contribución de la Riqueza territorial Urbana	1973-1975	4.02
1091		Contribución de la Riqueza territorial Urbana	1975-1986	4.02
679		Contribución de la Riqueza territorial Rústica y Pecuaria	1902-1916	4.02
680		Contribución de la Riqueza territorial Rústica y Pecuaria	1944-1969	4.02
681		Contribución de la Riqueza territorial Rústica y Pecuaria	1970-1975	4.02
1092		Contribución de la Riqueza territorial Rústica y Pecuaria	1976-1983	4.02
237		Registro fiscal de edificios y solares (Tomo I: 1-361)	1924	4.02
238		Registro fiscal de edificios y solares (Tomo II: 361-795)	1924	4.02
239		Registro fiscal de edificios y solares (Tomo III: 796-1252)	1924	4.02
240		Registro fiscal de edificios y solares (Tomo IV: 1253-1696)	1924	4.02
682		Matriculas industriales y de comercio	1827-1862	4.02
683		Matriculas industriales y de comercio	1863-1883	4.02
684		Matriculas industriales y de comercio	1883-1908	4.02
685		Matriculas industriales y de comercio	1909-1941	4.02
686		Matriculas industriales y de comercio	1942-1962	4.02
687		Matriculas industriales y de comercio	1964-1981	4.02

INVENTARIO

SIGNATURA		DESCRIPCIÓN	FECHAS EXTREMAS	CÓDIGO
Legajo	Libro			
688		Altas de la Matrícula industrial y de comercio	1915-1965	4.02
689		Bajas de la Matrícula industrial y de comercio	1919-1981	4.02
	962	Libro de Bajas de la Matrícula industrial y de comercio	1956-1980	4.02
	965	Libro de Bajas de la Matrícula industrial y de comercio	1980-1990	4.02
743		Impuesto municipal de circulación de vehículos	1911-1967	4.02
744		Impuesto municipal de circulación de vehículos ⁽⁷⁸⁾	1967-1971	4.02
1291		Impuesto municipal de circulación de vehículos	1972-1976	4.02
1292		Impuesto municipal de circulación de vehículos	1977-1980	4.02
1293		Impuesto municipal de circulación de vehículos	1981-1982	4.02
1294		Impuesto municipal de circulación de vehículos	1983-1986	4.02
745		Padrones de contribuciones especiales	1961-1975	4.02
				4.02
746		Padrones de las contribuciones de alcantarillado y basura	1958-1972	4.02
1094		Padrones de las contribuciones de alcantarillado y basura	1972-1983	4.02
1095		Padrones de las contribuciones de alcantarillado y basura	1983-1985	4.02
1096		Padrones de impuestos por los conceptos de: Anuncios, muestras y letreros. Canalones y desagües	1971-1985	4.02
1097		Padrones de impuestos por los conceptos de: Entrada de carruajes. Escaparates. Mesas y veladores. Motores, calderas de vapor y análogos. Rejas y balcones. Toldos y cañizos. Vigilancia de establecimientos.	1971-1985	4.02
		Tesorería		4.03
		<i>Expedientes</i>		4.03
588		Cuentas de propios, alcabalas y arbitrios ⁽⁷⁹⁾	1596, 1677-1689	4.03
589		Cuentas de propios, alcabalas y arbitrios	1703-1723	4.03
590		Cuentas de propios, alcabalas y arbitrios ⁽⁸⁰⁾	1713-1839	4.03
591		Cuentas de propios, alcabalas y arbitrios	1719-1722	4.03
592		Cuentas de propios, alcabalas y arbitrios	1723-1727	4.03
593		Cuentas de propios, alcabalas y arbitrios	1728-1730	4.03
594		Cuentas de propios, alcabalas y arbitrios	1731-1733	4.03

INVENTARIO

SIGNATURA		DESCRIPCIÓN	FECHAS EXTREMAS	CÓDIGO
Legajo	Libro			
595		Cuentas de propios, alcabalas y arbitrios	1734-1743	4.03
596		Cuentas de propios, alcabalas y arbitrios	1735-1737	4.03
597		Cuentas de propios, alcabalas y arbitrios	1738	4.03
598		Cuentas de propios, alcabalas y arbitrios	1739-1741	4.03
599		Cuentas de propios, alcabalas y arbitrios	1740-1743	4.03
600		Cuentas de propios, alcabalas y arbitrios	1744-1746	4.03
601		Cuentas de propios, alcabalas y arbitrios	1745-1748	4.03
602		Cuentas de propios, alcabalas y arbitrios	1749-1751	4.03
603		Cuentas de propios, alcabalas y arbitrios	1752-1756	4.03
604		Cuentas de propios, alcabalas y arbitrios	1756-1759	4.03
605		Cuentas de propios, alcabalas y arbitrios	1760-1769	4.03
606		Cuentas de propios, alcabalas y arbitrios	1768-1772	4.03
607		Cuentas de propios, alcabalas y arbitrios	1773-1784	4.03
608		Cuentas de propios, alcabalas y arbitrios	1787-1794	4.03
609		Cuentas de propios, alcabalas y arbitrios	1794-1801	4.03
610		Cuentas de propios, alcabalas y arbitrios	1800-1819	4.03
611		Cuentas de propios, alcabalas y arbitrios	1819-1825	4.03
612		Cuentas de propios, alcabalas y arbitrios	1825-1836	4.03
613		Cuentas de propios, alcabalas y arbitrios	1836-1851	4.03
947		Cuentas de Caudales	1821-1956	4.03
948		Cuentas de Caudales	1957-1972	4.03
949		Cuentas de Caudales y Valores	1967-1975	4.03
1137		Cuentas de Caudales	1975-1983	4.03
1138		Cuentas anuales de Valores	1975-1984	4.03
1139		Cuentas anuales de valores en recibos (en voluntaria)	1972-1979	4.03
1140		Cuentas anuales de valores en recibos (en voluntaria)	1980-1984	4.03
1141		Cuentas anuales de valores en recibos (en ejecutiva)	1971-1984	4.03
1142		Justificantes de pagos del personal a la MUNPAL	1970-1983	4.03
1143		Retenciones a cuenta del I.R.P.F.	1962-1986	4.03
1144		Justificantes de cuentas de feria	1970-1976, 1979	4.03
1145		Justificantes de cuentas del servicio del agua (carga y abono)	1969-1985	4.03
1305		Liquidaciones-certificaciones de obras	1982-1985	4.03
1306		Liquidaciones de seguros sociales.	1936-1985	4.03

INVENTARIO

SIGNATURA		DESCRIPCIÓN	FECHAS EXTREMAS	CÓDIGO
Legajo	Libro			
		Recaudación		4.03
		<i>Expedientes</i>		4.03
737		Expedientes de fallidos	1823-1974	4.03
738		Expedientes de apremios	1828-1889	4.03
739		Expedientes de apremios	1891-1984	4.03
740		Expedientes de defraudaciones	1873-1914	4.03
741		Expedientes de moratorias	1908-1972	4.03
733		Expedientes de deudores por contribuciones ⁽⁸¹⁾	1731-1764	4.03
1302		Expedientes de Cargos en voluntaria y ejecutiva	1969-1982	4.03
1303		Expedientes de Cargos en voluntaria y ejecutiva	1983-1987	4.03
1304		Cuentas de la gestión recaudatoria	1984-1986	4.03
742		Expedientes de rendición de cuentas y otros	1717-1971	4.03
735		Solicitudes y reclamaciones	1821-1940	4.03
736		Solicitudes y reclamaciones	1952-1974	4.03
1093		Solicitudes y reclamaciones.	1976-1991	4.03
		Comunicaciones	1979-1982	4.03
		<i>Registros</i>		4.03
967		Libro auxiliar de cuentas corrientes	1975-1978	4.03
968		Libro auxiliar de cuentas corrientes	1980-1987	4.03
969		Libro auxiliar de cuentas corrientes	1981-1987	4.03
970		Libro Auxiliar de Cuentas Corrientes por recaudación en voluntaria	1966-1987	4.03
971		Libro Auxiliar de Cuentas Corrientes por recaudación en voluntaria	1978-1987	4.03
972		Libro Auxiliar de Cuentas Corrientes por recaudación en voluntaria	1983-1987	4.03
973		Libro Auxiliar de Cuentas Corrientes por recaudación en ejecutiva	1966-1985	4.03
696		Libro de recaudación de especies de consumos (3 libros)	1897-1907	4.03
697		Libro de recaudación de especies de consumos (3 libros)	1901-1909	4.03

INVENTARIO

SIGNATURA		DESCRIPCIÓN	FECHAS EXTREMAS	CÓDIGO
Legajo	Libro			
698		Libro de recaudación de especies de consumos (3libros)	1909-1910	4.03
699		Libro de recaudación de especies de consumos (6 libros)	1910-1911	4.03
700		Libro de recaudación de especies de consumos (3 Libros)	1912-1914	4.03
701		Libro de recaudación de especies de consumos (6 libros)	1914	4.03
702		Libro de recaudación de especies de consumos (6 libros)	1914-1917	4.03
703		Libro de recaudación de especies de consumos (7 Libros)	1919-1923	4.03
704		Libro de recaudación de especies de consumos (3 libros)	1921-1923	4.03
705		Libro de recaudación de especies de consumos (4 libros) ⁽⁸²⁾	1922 ~1948	4.03
	241	Libro de recaudación de especies de consumos	1950-1963	4.03
707		Libro de especies de consumos	1908-1913	4.03
708		Libro de especies de consumos	1914-1921	4.03
777		Libro de Recaudación de Abonos y Cargos	1956	4.03
778		Libro de Recaudación de Abonos y Cargos	1956	4.03
779		Libro de Recaudación de Abonos y Cargos	1956	4.03
780		Libro de Recaudación de Abonos y Cargos	1956	4.03
781		Libro de Recaudación de Abonos y Cargos	1956	4.03
782		Libro de Recaudación de Abonos y Cargos	1956	4.03
783		Libro de Recaudación de Abonos y Cargos	1957	4.03
784		Libro de Recaudación de Abonos y Cargos	1957	4.03
785		Libro de Recaudación de Abonos y Cargos	1957	4.03
786		Libro de Recaudación de Abonos y Cargos	1957	4.03
787		Libro de Recaudación de Abonos y Cargos	1958	4.03
788		Libro de Recaudación de Abonos y Cargos	1958	4.03
789		Libro de Recaudación de Abonos y Cargos	1958	4.03
790		Libro de Recaudación de Abonos y Cargos	1958	4.03
791		Libro de Recaudación de Abonos y Cargos	1959	4.03
792		Libro de Recaudación de Abonos y Cargos	1959	4.03
793		Libro de Recaudación de Abonos y Cargos	1959	4.03
794		Libro de Recaudación de Abonos y Cargos	1959	4.03
795		Libro de Recaudación de Abonos y Cargos	1960	4.03
796		Libro de Recaudación de Abonos y Cargos	1960	4.03

INVENTARIO

SIGNATURA		DESCRIPCIÓN	FECHAS EXTREMAS	CÓDIGO
Legajo	Libro			
	797	Libro de Recaudación de Abonos y Cargos	1960-1961	4.03
	798	Libro de Recaudación de Abonos y Cargos	1960-1961	4.03
	799	Libro de Recaudación de Abonos y Cargos	1961	4.03
	800	Libro de Recaudación de Abonos y Cargos	1961	4.03
	801	Libro de Recaudación de Abonos y Cargos	1961-1962	4.03
	802	Libro de Recaudación de Abonos y Cargos	1961-1962	4.03
	803	Libro de Recaudación de Abonos y Cargos	1962-1965	4.03
	804	Libro de Recaudación de Abonos y Cargos	1962-1966	4.03
625		Abonos del caudal de propios a censatarios	1869-1886	4.03
614		Cobradorías de propios	1821-1855	4.03
615		Cobradorías de propios	1866-1883	4.03
616		Cobradorías de propios	1884-1900	4.03
617		Cobradorías de propios	1902-1913	4.03
628		Cobradorías de censos de propios (1 libro)	1911-1962	4.03
706		Cobradorías de derechos y recargos	1902-1923	4.03
709		Conciertos y cobradorías de especies de consumos	1902-1963	4.03
710		Cédulas personales. Listas cobradorías	1874-1882	4.03
711		Cédulas personales. Listas cobradorías	1882	4.03
712		Cédulas personales. Listas cobradorías	1882	4.03
713		Cédulas personales. Listas cobradorías	1883-1885	4.03
714		Cédulas personales. Listas cobradorías	1884-1885	4.03
715		Cédulas personales. Listas cobradorías	1885-1886	4.03
716		Cédulas personales. Listas cobradorías	1885-1886	4.03
717		Cédulas personales. Listas cobradorías	1886-1887	4.03
718		Cédulas personales. Listas cobradorías	1887-1888	4.03
719		Cédulas personales. Listas cobradorías	1888-1889	4.03
720		Cédulas personales. Listas cobradorías	1889-1890	4.03
721		Cédulas personales. Listas cobradorías	1890-1899	4.03
722		Cédulas personales. Listas cobradorías	1899-1901	4.03
723		Cédulas personales. Listas cobradorías	1902-1909	4.03
724		Cédulas personales. Listas cobradorías	1911-1916	4.03
725		Cédulas personales. Listas cobradorías	1919-1924	4.03
726		Cédulas personales. Listas cobradorías	1924-1926	4.03
727		Cédulas personales. Listas cobradorías	1927-1928	4.03

INVENTARIO

SIGNATURA		DESCRIPCIÓN	FECHAS EXTREMAS	CÓDIGO
Legajo	Libro			
728		Cédulas personales. Listas cobratorias	1929-1930	4.03
729		Cédulas personales. Listas cobratorias	1931-1933	4.03
730		Cédulas personales. Listas cobratorias	1934-1936	4.03
731		Cédulas personales. Listas cobratorias	1937-1939	4.03
732		Cédulas personales. Listas cobratorias	1940-1942	4.03
528		Libro de cobro de la lonja municipal (1 libro)	1937-1939	4.03
223		Libro de cobro de la lonja municipal	S/F	4.03
224		Libro de cobro de la lonja municipal	1971	4.03
225		Libro de cobro de la lonja municipal	1972	4.03
226		Libro de cobro de la lonja municipal	1972-1973	4.03
227		Libro de cobro de la lonja municipal	1973	4.03
228		Libro de cobro de la lonja municipal	1973-1974	4.03
229		Libro de cobro de la lonja municipal	1974-1975	4.03
658		Listas cobratorias del arbitrio de aguas	1948-1949, 1964-1965	4.03
1299		Listas cobratorias del agua	1981-1984	4.03
1300		Listas cobratorias del agua	1986-1987	4.03
1301		Listas cobratorias del agua	1987-1988	4.03
		Caja		4.03
		<i>Expedientes</i>		4.03
692		Arqueos y cuentas de consumos	1846-1881	4.03
693		Arqueos y cuentas de consumos	1888-1914	4.03
694		Arqueos y cuentas de consumos	1919-1923	4.03
527		Cuentas de Lonja	1881-1918	4.03
1304		Extractos de cuentas bancarias	1975-1987	4.03
		<i>Registros</i>		4.03
946		Libro de Actas de Arqueos (4 libros)	1847-1914	4.03
766		Libro de Actas de Arqueos	1914-1927	4.03

INVENTARIO

SIGNATURA		DESCRIPCIÓN	FECHAS EXTREMAS	CÓDIGO
Legajo	Libro			
	767	Libro de Actas de Arqueos	1928-1942	4.03
	768	Libro de Actas de Arqueos	1943-1950	4.03
	769	Libro de Actas de Arqueos	1963-1967	4.03
	770	Libro de Actas de Arqueos	1967-1970	4.03
	771	Libro de Actas de Arqueos	1971-1973	4.03
	772	Libro de Actas de Arqueos	1974-1976	4.03
	944	Libro de Actas de Arqueos	1977-1978	4.03
	945	Libro de Actas de Arqueos	1979	4.03
	946	Libro de Actas de Arqueos	1980	4.03
	947	Libro de Actas de Arqueos	1981	4.03
	948	Libro de Actas de Arqueos	1982	4.03
	949	Libro de Actas de Arqueos	1983	4.03
	950	Libro de Actas de Arqueos	1984	4.03
	951	Libro de Actas de Arqueos	1985	4.03
	952	Libro de Actas de Arqueos	1986	4.03
	953	Libro de Actas de Arqueos	1987	4.03
	954	Libro de Actas de Arqueos	1988-1991	4.03
	966	Libro de Actas de Arqueos diarios	1965-1968	4.03
622		Libro de Caja de propios	1872-1880	4.03
623		Libro de Caja de propios	1880-1885	4.03
624		Libro de Caja de propios	1885-1889	4.03
941		Libro de Caja (6 libros)	1875-1894	4.03
	699	Libro de Caja	1894-1895	4.03
	700	Libro de Caja	1895-1896	4.03
	701	Libro de Caja	1896-1897	4.03
	702	Libro de Caja	1897-1898	4.03
942		Libro de Caja (3 libros)	1898-1900	4.03
	703	Libro de Caja	1900	4.03
	704	Libro de Caja	1900	4.03
	705	Libro de Caja	1901	4.03
	706	Libro de Caja	1901	4.03
	707	Libro de Caja	1902	4.03
	708	Libro de Caja	1903	4.03
	709	Libro de Caja	1904	4.03
	710	Libro de Caja	1906-1907	4.03
	711	Libro de Caja	1907-1908	4.03
	712	Libro de Caja	1908	4.03

INVENTARIO

SIGNATURA		DESCRIPCIÓN	FECHAS	CÓDIGO
Legajo	Libro		EXTREMAS	
	713	Libro de Caja	1908-1909	4.03
	714	Libro de Caja	1910-1911	4.03
	715	Libro de Caja	1912	4.03
	716	Libro de Caja	1913	4.03
	717	Libro de Caja	1914	4.03
	718	Libro de Caja	1915	4.03
	719	Libro de Caja	1916	4.03
	720	Libro de Caja	1917	4.03
	721	Libro de Caja	1918	4.03
	722	Libro de Caja	1919-1920	4.03
	723	Libro de Caja	1920-1921	4.03
943		Libro de Caja (4 libros)	1920-1923	4.03
	724	Libro de Caja	1923-1924	4.03
	725	Libro de Caja	1923-1925	4.03
	726	Libro de Caja	1924-1925	4.03
	727	Libro de Caja	1924-1926	4.03
	728	Libro de Caja	1926	4.03
	729	Libro de Caja	1927	4.03
	730	Libro de Caja	1927	4.03
	731	Libro de Caja	1928	4.03
	732	Libro de Caja	1929	4.03
	733	Libro de Caja	1929-1930	4.03
	734	Libro de Caja	1930-1931	4.03
	735	Libro de Caja	1931	4.03
	736	Libro de Caja	1932	4.03
	737	Libro de Caja	1932	4.03
	738	Libro de Caja	1933	4.03
	739	Libro de Caja	1934	4.03
	740	Libro de Caja	1935	4.03
	741	Libro de Caja	1936-1937	4.03
	742	Libro de Caja	1938-1939	4.03
	743	Libro de Caja	1940-1942	4.03
	744	Libro de Caja	1943	4.03
	745	Libro de Caja	1943	4.03
	746	Libro de Caja	1944	4.03
	747	Libro de Caja	1945	4.03
	748	Libro de Caja	1946	4.03
	749	Libro de Caja	1946-1947	4.03
944		Libro de Caja (2 libros)	1946-1948	4.03

INVENTARIO

SIGNATURA		DESCRIPCIÓN	FECHAS EXTREMAS	CÓDIGO
Legajo	Libro			
	750	Libro de Caja	1947	4.03
	751	Libro de Caja	1949	4.03
	752	Libro de Caja	1950	4.03
	753	Libro de Caja	1951	4.03
	754	Libro de Caja	1953	4.03
	755	Libro de Caja	1954	4.03
945		Libro de Caja (3 libros)	1957-1960	4.03
	756	Libro de Caja	1962	4.03
	757	Libro de Caja	1963	4.03
	758	Libro de Caja	1964-1966	4.03
	759	Libro de Caja	1966-1968	4.03
	760	Libro de Caja	1969-1970	4.03
	761	Libro de Caja	1971	4.03
	762	Libro de Caja	1972	4.03
	763	Libro de Caja	1973	4.03
	764	Libro de Caja	1974	4.03
	765	Libro de Caja	1975	4.03
	928	Libro de Caja	1976	4.03
	929	Libro de Caja	1977	4.03
	930	Libro de Caja	1978	4.03
	931	Libro de Caja	1979	4.03
	932	Libro de Caja	1980	4.03
	933	Libro de Caja	1981	4.03
	934	Libro de Caja	1982	4.03
	935	Libro de Caja	1983	4.03
	936	Libro de Caja	1984	4.03
	937	Libro de Caja	1985	4.03
	938	Libro de Caja	1986	4.03
	939	Libro de Caja	1987	4.03
	940	Libro de Caja	1988	4.03
	941	Libro de Caja	1989	4.03
	942	Libro de Caja	1990	4.03
	943	Libro de Caja	1990	4.03
	628	Libro de Valores independientes y auxiliares del Presupuesto	1938-1955	4.03
	629	Libro de Valores independientes y auxiliares del Presupuesto	1956-1960	4.03
	630	Libro de Valores independientes y auxiliares del Presupuesto	1961-1965	4.03

INVENTARIO

SIGNATURA		DESCRIPCIÓN	FECHAS EXTREMAS	CÓDIGO
Legajo	Libro			
631		Libro de Valores independientes y auxiliares del Presupuesto	1966-1968	4.03
632		Libro de Valores independientes y auxiliares del Presupuesto	1968-1969	4.03
633		Libro de Valores independientes y auxiliares del Presupuesto	1970	4.03
634		Libro de Valores independientes y auxiliares del Presupuesto	1971	4.03
635		Libro de Valores independientes y auxiliares del Presupuesto	1972	4.03
636		Libro de Valores independientes y auxiliares del Presupuesto	1973	4.03
637		Libro de Valores independientes y auxiliares del Presupuesto	1974	4.03
638		Libro de Valores independientes y auxiliares del Presupuesto	1975	4.03
869		Libro de Valores independientes y auxiliares del Presupuesto	1976	4.03
870		Libro de Valores independientes y auxiliares del Presupuesto	1977	4.03
871		Libro de Valores independientes y auxiliares del Presupuesto	1978	4.03
872		Libro de Valores independientes y auxiliares del Presupuesto	1979	4.03
873		Libro de Valores independientes y auxiliares del Presupuesto	1980	4.03
874		Libro de Valores independientes y auxiliares del Presupuesto	1980	4.03
875		Libro de Valores independientes y auxiliares del Presupuesto	1981	4.03
876		Libro de Valores independientes y auxiliares del Presupuesto	1981	4.03
877		Libro de Valores independientes y auxiliares del Presupuesto	1982	4.03
878		Libro de Valores independientes y auxiliares del Presupuesto	1983	4.03
879		Libro de Valores independientes y auxiliares del Presupuesto	1984	4.03
880		Libro de Valores independientes y auxiliares del Presupuesto	1985	4.03

INVENTARIO

SIGNATURA		DESCRIPCIÓN	FECHAS EXTREMAS	CÓDIGO
Legajo	Libro			
	881	Libro de Valores independientes y auxiliares del Presupuesto	1986	4.03
	882	Libro de Valores independientes y auxiliares del Presupuesto	1987	4.03
	883	Libro de Valores independientes y auxiliares del Presupuesto	1988	4.03
	884	Libro de Valores independientes y auxiliares del Presupuesto	1989	4.03
	885	Libro de Valores independientes y auxiliares del Presupuesto	1990	4.03
950		Libro de Balances Mensuales y Cuentas Trimestrales (cuadernillos)	1886-1948	4.03
	773	Libro de Balances Mensuales y Cuentas Trimestrales	1925-1927	4.03
	774	Libro de Balances Mensuales y Cuentas Trimestrales	1928-1929	4.03
	775	Libro de Balances Mensuales y Cuentas Trimestrales	1933-1934	4.03
	776	Libro de Balances Mensuales y Cuentas Trimestrales	1935-1936	4.03
DOCUMENTACION NO MUNICIPAL				
	970	Documentación notarial ⁽⁸³⁾	1556~1754	
	971	Documentación de Falange (2 libros)	1934-1937	
	972	Documentación de Falange (3 libros)	1936-1943	
	973	Documentación de Falange (1 libro)	1937-1944	
	974	Documentación de Falange	1938-1943	
	975	Documentación de Falange	1939-1944	
	976	Documentación de Falange (2 libros)	1943-1944	

NOTAS AL INVENTARIO

NOTAS AL INVENTARIO

NOTAS

- 1.- Faltan borradores de 1937-1941.
- 2.- No aparecen los extractos de acuerdos desde 1933 a 1964.
- 3.- No se encuentran las minutas y órdenes de 1933 a 1940.
- 4.- Contiene un folio de acuerdos del Cabildo de 1533 y cuatro folios de 1537. El libro recoge las actas de 1543 a 1546.
- 5.- Contiene folios sueltos de 1605.
- 6.- Contiene este libro el relato del "Milagro de la Fuente de la Higuera", referente a la Virgen de los Santos, en 1723 y certificación del escribano sobre el hecho en 12-XII-1723.
- 7.- Dentro de las Actas y cosidos, aparecen a veces Reales Provisiones, Reales Cédulas, etc.
- 8.- Faltan las Actas Capitulares de 1833.
- 9.- Faltan las Actas Capitulares de 1837-1838.
- 10.- Faltan los años de 1893-1894.
- 11.- En distintas fechas el Pleno es sustituido por una Comisión Gestora.
- 12.- Aparecen las Actas de la Comisión Permanente.
- 13.- Continúan las Actas del Pleno que quedaron interrumpidas en el anterior libro en 29 de marzo de 1924.
- 14.- Privilegio de 1390, renovaciones de 1478, 1509, 1542, 1614, 1625, 1718 y 1794.
- 15.- En 1830 se concede a Alcalá de los Gazules una feria de ganado en el mes de mayo.
- 16.- En pergamino, Bula otorgada por el Papa Clemente (en latín)
- 17.- Ordenanzas dadas por D.Fadrique Enriquez de Rivera, Marqués de Tarifa y Adelantado Mayor de Andalucía (1528), la Transacción se realiza entre D. Fadrique y la Villa de Alcalá de los Gazules (1513).
- 18.- Se trata de instancias con respuestas.
- 19.- Son deslindes de 1872, 1877, 1890, 1912, 1928 y 1963.
- 20.- Los expedientes de requisición militar son de 1808-1843.
- 21.- Se encuentra en este legajo una Transacción e indulto concedido por el Rey en 1714 (referente a valdíos).
- 22.- Se trata de actos de conciliación previos a la vía judicial.
- 23.- Contiene un Inventario del mobiliario del Juzgado en 1900 y un expediente sobre traslado del local del Juzgado de 1932.
- 24.- Contiene denuncias de 1833, 1867, 1892, 1900 y 1936.
- 25.- Los borradores de actas de la Comisión Permanente de 1923, 1931, 1934, 1958-1961, 1965-1966, se encuentran con los borradores del Pleno en los legajos 43-47.
- 26.- No existe en estos años la Comisión Permanente.
- 27.- Contiene documentación sobre la Comisión de la Junta Local de Mandos (1966), Junta Local de Reformas Sociales (1870-1923), Junta Local de Protección a la Infancia (1908) y Actas de la Comisión de Hacienda.
- 28.- Existen certificados de vecindad, conducta y otros.
- 29.- Son borradores los cuadernillos de 1888-1889.
- 30.- Se trata de borradores.

NOTAS AL INVENTARIO

- 31.- Faltan los años 1908 y 1912.
- 32.- Contiene además Registro de Entrada de 1938-1939.
- 33.- Contiene además Registro de Salida de 1969.
- 34.- Se trata de expedientes referentes al Embalse de Barbate y contienen además Actas de pago y toma de posesión de las fincas afectadas.
- 35.- Se trata de particulares que ofrecen al Municipio tierras enclavadas en las proximidades de terrenos de Propios.
- 36.- Contiene un libro de deslinde y amojonamiento entre Alcalá de los Gazules y el término de Gibraltar (por el Jautor): 1721-1748.
- 37.- Este legajo recoge solicitudes de descepe de 1958, 1961-1963.
- 38.- Se trata de expedientes referentes a licencias, gratificaciones, horas extraordinarias, etc.
- 39.- Contiene relaciones de documentos que no responden al concepto actual de instrumento de descripción, a saber: Relación de documentos de 1595, "Inventarios del Archivo" de 1749, 1891 y s/f y "Catálogo General" de 1947.
- 40.- Incluye acuerdos y adjunta proyectos (estación de servicios, almacén de botellas, fábrica de hielo...)
- 41.- Contiene una Ordenanza sobre ganadería (1775), y un registro de venta e intercambio de caballerías de 1897.
- 42.- Existen censos caprino, ovino, de cerdos y caballar.
- 43.- Se encuentra un cuadernillo que hace referencia a la Junta de Abastos de 1824.
- 44.- Contiene una relación de vehículos de transportes: 1921-1933, 1941.
- 45.- Se encuentra en este legajo un cuadernillo donde se registran las multas y penas pecuniarias de 1844.
- 46.- Se recogen los presupuestos carcelarios en los registros.
- 47.- Contiene expedientes de denuncias contra labradores y relación de notificaciones a labradores sobre acuerdos de la Comisión de Policía Rural y otros.
- 48.- Se encuentra documentación sobre vertederos y basuras: 1959-1968.
- 49.- Contiene dos solicitudes de gratuidad de nichos de 1967, 1968.
- 50.- Existen Juntas de 1822-1860; un expediente de constitución de la Junta local de Beneficencia de 1973, también actas de la Junta de socorro de los jornaleros de 1879-1895, 1912.
- 51.- Contiene copia de carta de fundación del Hospital de la Misericordia en 15-I-1514 y de la donación que hizo Catalina de Agueyo en 1516. Escrituras de censos y tributos a favor del Hospital: 1517-1835.
- 52.- Contiene un libro de los tributos y propiedades del Hospital, un libro de cuentas y una relación de los documentos del Hospital (1849)
- 53.- Contiene las cuentas de la Cofradía de Jesús Nazareno de 1889-1893. La documentación de Patronatos se refiere a los siguientes: el de Simón Reales (1534), Alonso Torres y María Domínguez (1539-1674) y Juan Martín (1590-1659).
- 54.- Existen memoriales dados a la Junta de Beneficencia desde 1837-1850. Gran variedad de expedientes que no constituyen serie.
- 55.- Existe un expediente de creación de barracones por temporal.
- 56.- Se encuentra un acta de la Junta Municipal de Beneficencia de 1955.
- 57.- Contiene censos de enseñanza.

NOTAS AL INVENTARIO

- 58.- Vid. Además legajo 513.
- 59.- Se encuentra un expediente de 1877 sobre una descripción geográfica e histórica de Alcalá de los Gazules en mal estado.
- 60.- Sólo existen de 1884 y 1911, pasando luego a 1924.
- 61.- Contiene peticiones de altas y bajas de vecindad, faltan los años 1904-1924, 1935-1940, 1942-1965.
- 62.- Este legajo contiene un Padrón de 1906 y otro de 1916.
- 63.- Existen en este legajo tres expedientes de organización de la Milicia Nacional de 1834, 1836, 1838 y 1839.
- 64.- Se encuentra en este legajo un expediente de suministro al ejército de 1843.
- 65.- Hay un expediente de suministro de 1855.
- 66.- Existen algunas lagunas en los presupuestos: 1894-1895, 1900, 1904, 1906, 1907. 1930.
- 67.- Contiene una hoja de presupuesto de pavimentación de 1940.
- 68.- También se encuentra en este legajo una estadística industrial de 1903 y otra de alojamientos en 1910.
- 69.- Incluye hojas de distribución de fondos por capítulos y artículos del Presupuesto Municipal de gastos de 1924-1948.
- 70.- Contiene un expediente de débito a Obra Sindical de 1964.
- 71.- Contiene borradores sueltos de actas de los años 40-60 del S.XX.
- 72.- Incluye dos amillaramientos de 1910 y 1923-1924.
- 73.- Las respuestas generales son de 1742. El libro personal, industrial y eclesiástico es de 1750. Libros de Fincas de eclesiásticos son de 1760 y 1761.
- 74.- Existen registros de los años: 1880, 1882, 1920, 1925 y 1968.
- 75.- Unidos a los repartimientos de Millones y Cientos aparecen a veces los de Paja y Utensilio y los de Alcabala.
- 76.- Padrones de la Riqueza urbana a efectos de la Contribución.
- 77.- Contiene este legajo un registro fiscal de solares y edificios de 1905.
- 78.- Existen padrones de carruajes de lujo.
- 79.- La documentación de este legajo no es continua en las fechas ya que comienza en 1596, pero luego salta al S.XVII.
- 80.- Existen en este legajo cuentas de caballerías del duque de Alcalá, en 1839 se presenta un expediente de liquidación de 9 caballerías.
- 81.- Se encuentran expedientes de deudores de propios.
- 82.- Existen libros de recaudación de especies de 1922-1923 y de 1946-1948.
- 83.- Se trata de Escrituras de cesión, de testamento y cláusulas testamentarias, de venta, de poder, de carta de pago, nombramiento de tutor (todas ellas entre particulares). No es documentación municipal, aunque podría estar en el Archivo por formar parte de expedientes no localizados.

ÍNDICE

Introducción	1
1. El lenguaje	15
2. El pensamiento	35
3. El conocimiento	55
4. El método	75
5. El lenguaje científico	95
6. El lenguaje filosófico	115
7. El lenguaje literario	135
8. El lenguaje cotidiano	155
9. El lenguaje técnico	175
10. El lenguaje artístico	195
11. El lenguaje religioso	215
12. El lenguaje político	235
13. El lenguaje jurídico	255
14. El lenguaje científico (continuación)	275
15. El lenguaje filosófico (continuación)	295
16. El lenguaje literario (continuación)	315
17. El lenguaje cotidiano (continuación)	335
18. El lenguaje técnico (continuación)	355
19. El lenguaje artístico (continuación)	375
20. El lenguaje religioso (continuación)	395
21. El lenguaje político (continuación)	415
22. El lenguaje jurídico (continuación)	435
23. El lenguaje científico (continuación)	455
24. El lenguaje filosófico (continuación)	475
25. El lenguaje literario (continuación)	495
26. El lenguaje cotidiano (continuación)	515
27. El lenguaje técnico (continuación)	535
28. El lenguaje artístico (continuación)	555
29. El lenguaje religioso (continuación)	575
30. El lenguaje político (continuación)	595
31. El lenguaje jurídico (continuación)	615
32. El lenguaje científico (continuación)	635
33. El lenguaje filosófico (continuación)	655
34. El lenguaje literario (continuación)	675
35. El lenguaje cotidiano (continuación)	695
36. El lenguaje técnico (continuación)	715
37. El lenguaje artístico (continuación)	735
38. El lenguaje religioso (continuación)	755
39. El lenguaje político (continuación)	775
40. El lenguaje jurídico (continuación)	795
41. El lenguaje científico (continuación)	815
42. El lenguaje filosófico (continuación)	835
43. El lenguaje literario (continuación)	855
44. El lenguaje cotidiano (continuación)	875
45. El lenguaje técnico (continuación)	895
46. El lenguaje artístico (continuación)	915
47. El lenguaje religioso (continuación)	935
48. El lenguaje político (continuación)	955
49. El lenguaje jurídico (continuación)	975
50. El lenguaje científico (continuación)	995

ÍNDICE *

A

Abastecimiento.- Vid **Abastos y Consumo**.

Abastecimiento de agua.- Vid **Aguas y Alumbrado, Obras y Urbanismo, Recaudación**.

Abastos.- Leg. 529-533, 1023, 1035 (p.73), Lib. 230-232 (p.73).

Abastos y Consumo.- Leg. 529-534, 565-579, 581-582, 1023, 1035, 1048-1053, 1071, 1076-1078 (p.73-75). Lib. 230-232.

Abonos:

.Libros de recaudación de.- Lib. 777-804 (p.122-123).

.del caudal de Propios.- Leg. 625 (p.123).

Actas:

.Arqueo.- Leg. 946 (p.124), Lib. 766-772 (p.124-125), 944-954 (p.125).

.Arqueo diario.- Leg. 966 (p.125).

.Arqueo del Pósito.- Leg. 573 (p.74).

.Sesiones del Ayuntamiento Pleno.- Leg. 1-42 (p.47-49), 1009 (p.50), Lib. 1-55 (p.49-50).

.Comisión de Hacienda y otras comisiones.- Leg. 53 (p.56), Lib. 73 (p.56).

.Comisión de ayuda al paro.- Leg. 584 (p.71).

.Comisión de Gobierno.- Lib. 979 (p.56).

.Comisión Permanente.- Lib. 56-72 (p.55), 974-979 (p.55-56).

.Junta General de la Cantina escolar.- Leg. 512 (p.81).

.Junta Local del Pósito.- Leg. 565 (p.74).

.Junta Local de Reformas Sociales.- Lib. 74-75 (p.90).

.Junta Local de Sanidad.- Leg. 423 (p.77), Lib. 201-203 (p.77)

.Junta Municipal de Asociados.- Leg. 54 (p.90).

.Junta Municipal de Beneficencia.- Leg. 410 (p.79).

* Entre paréntesis está la página que corresponde en el Inventario

ÍNDICE

- .Junta Municipal del Censo.- Leg. 225 (p.83).
 - .Junta Municipal de Primera Enseñanza.- Leg. 510 (p.81), Lib. 220-222 (p.81).
 - .Junta Municipal de Propios.- Leg. 457-458 (p.90).
 - .Junta Municipal de Sanidad.- Leg. 423 (p.77)
 - .Junta Pericial del Catastro y Amillaramiento.- Leg. 258 (p.114), Lib. 192-193 (p.114).
 - .Mediciones del Pósito (granos de la panera).- Leg. 580 (p.75).
 - .Policía Rural.- Leg. 555 (p.76), Lib. 236 (p.76).
- Actividades:
- .culturales.- Leg. 524, 1277 (p.82).
 - .deportivas.- Leg. 525, 1282 (p.83).
 - .molestas.- Leg. 451 (p.68), 1189 (p.69), Lib. 964 (p.69).
- Activo (personal).- Leg. 363-364 (p.67).
- Administración.- Leg. 61-157, 264-272, 280-295, 363-386, 390, 447, 453, 459-587, 489, 494-498, 502-509, 656-657, 992-1006, 1054-1056, 1070, 1240-1249, 1283-1285, 1290, 1309, (p. 56-68), Lib. 87-169, 194-196, 963, 980-982 (p.57, 61-63,66).
- Agricultura.- Leg. 501, 537, 538, 1072 (p.71).
- Aguas y alumbrado.- Leg. 557-564, 1074-1075, 1297-1298 (p.79).
- Aguardiente.- Leg. 650 (p.117).
- Alcabala.- Vid. Propios, Tesorería.
- Alcalde.- Leg. 58, 273-279, 387-389, 391-402, 405, 452, 540-543, 554, 989-990, 1034, 1153, 1237-1239, 1269, (p. 52-54). Lib. 81-86, 200, 956 (p.52, 54).
- Alcaldía, resoluciones de.- Leg. 58 (p.52), Lib. 81-86, 989 (p.52).
- Alcantarillado.- Leg. 746, 1094-1095 (p.119).
- Alcoholes.- Vid. Tributación.
- Alistamiento.- Vid Sorteo y Alistamiento.
- Alquileres:
- .local del Pósito.- Leg. 493 (p.65).
 - .vivienda.- Leg. 585 (p.80).
- Altas y Bajas:
- .Amillaramiento.- Leg. 256-257 (p.115).
 - .Matrícula Industrial y de Comercio.- Leg. 688 (p.119), Lib. 962, 965 (p.119).
 - .Padrón de beneficencia.- Leg. 411-415, 1192 (p.81).
 - .Padrón de habitantes.- Leg. 218-220 (p.84).
 - .Servicio de agua.- Leg. 559-561 (p.79).
- Alumbrado y aguas.- Leg. 557-564, 1074-1075, 1297-1298 (p.79).
- Amillaramiento.- Leg. 241-258 (p.114-115), Lib. 192-193 (p.114).
- Amojonamiento y deslinde.- Leg. 505-508 (p.64).
- Apertura de establecimientos.- Leg. 448-450, 1187-1188 (p.68).

ÍNDICE

Aprovechamientos de Propios:

- .caza mayor.- Leg. 504, 1285 (p.65).
- .corcho y suberosos.- Leg. 479-482, 1284 (p.64).
- .dehesas.- Leg. 464-465 (p.64).
- .leñosos y madereros.- Leg. 466-468 (p.64).
- .pastos, montaneras y bellotas.- Leg. 469-476, 1283 (p.64).
- .suertes de labor.- Leg. 477-478 (p.64).

Arbitrios.- Leg. 650-655 (p.117).

Archivo.- Leg. 390 (p.68).

Arqueos y Cuentas de Consumo.- Leg. 692-694 (p.124).

Autorizaciones (forestales).- Leg. 538, 1072 (p.71)

Autos.- Leg. 392 (p.53).

Auxiliares:

.Ingresos.- Lib. 377-402 (p.102-103).

.Gastos.- Lib. 403-432 ((p.103-104).

.Ingresos y Gastos.- Lib. 433 (p.104).

Ayuda familiar.- Leg. 381, 1309 (p.67).

Ayuntamiento.- Leg. 1-50, 56-57, 59-60, 969, 987, 991, 1009, 1020-1022, 1265, (p. 47-52) Lib. 1-55, 76-80 (p. 49-51).

Ayuntamiento (Pleno).- Leg. 1-50, 1009 (p. 47-50), Lib. 1-55 (p.49-50).

Autorizaciones:

.Extracción de áridos.- Leg. 452 (p.53).

.A pie de carretera.- Leg. 452 (p.53).

.Forestales.- Leg. 538, 1072 (p.71)

B

Bagajes.- Leg. 652 (p.117).

Balances mensuales y cuentas trimestrales.- Leg. 950 (p.129), Lib. 773-776 (p.129).

Balcones.- Leg. 747 (114), 1097 (p.119).

Baldios.- Vid. Propios.

Basura.- Leg. 746, 1094-1095 (p.119).

Bebidas.- Vid. **Tributación.**

Becas.- Leg. 511, 1270-1271 (p.81).

Becerro.- Vid. Amojonamiento y Deslindes.

Bellota.- Vid Subastas y Aprovechamientos.

Beneficencia y Asistencia Social.- Leg. 263, 407-422, 1057-1060, 1191-1192 (p.79-81).

ÍNDICE

Bienes (Propios).- Vid. Propios.

Bomberos.- Leg. 1090 (p.75).

Borradores:

.Actas Comisión de Gobierno.- Leg. 1019 (p.54)

.Actas Comisión Permanente.- Leg. 51-52, 988, 1018 (p.54).

.Actas del Pleno.- Leg. 43-47, 987 (p.47).

.Gastos.- Leg. 797-798 (p.107), Lib. 547-568 (p.107-108).

.Ingresos.- Leg. 795-796 (p.107), Lib. 527-546 (p.107).

Bula Papal.- Leg. 969 (p.51).

C

Caballería, registro.- Leg. 539 (p.71), Lib. 233-234 (p.71).

Caja.- Leg. 527, 622-624, 692-694, 941-944, 946, 950, 1304, (p. 124-127, 129) Lib. 628-638, 699-765, 766-776, 869-885, 928-954, 966 (p.124-129).

Caja, libro de.- Leg. 941-945 (p.125-127), Lib. 699-765, 928-943 (p.125-127).

Caja, libro del Pósito.- Leg. 572 (p.125).

Caja, libro de Propios.- Leg. 622-624 (p.125).

Calles, pavimentación.- Leg. 1167 (p.70).

Cámara agrícola.- Leg. 537 (p.71).

Campaña de Navidad.- Leg. 421 (p.80).

Campaña de vacunación.- Leg. 424, 1062 (p.77).

Cantina escolar.- Leg. 512 (p.81).

Cañizos.- Leg. 747, 1097, 1098 (p.114, 119).

Capitulares.- Vid. Libros de Sesiones del Pleno:

Cárcel.- Leg. 403-404 (p.76).

Cargos.- Leg. 1302-1303 (p.121).

Carne.- Leg. 653 (p.117).

Cartas de Poder.- Leg. 57 (p.51).

Catastro del Marqués de la Ensenada.- Leg. 226-229 (p.115).

Catastro de la Riqueza Rústica. Polígonos.- Leg. 231-236 (p. 115-116).

Caza Mayor.- Leg. 504, 1285 (p.65).

Cédulas de empadronamiento.- Leg. 221-224 (p.86).

Cédulas Personales.- Leg. 710-732 (p.123-124).

Cementerio.- Leg. 427 (p.78), Lib. 204-219 (p.78).

ÍNDICE

Censos:

- .Caninos.- Leg. 262, 1061 (p.77).
- .Carruajes.- Leg. 261 (p.53).
- .Edificios.- Leg. 1191 (p.69)
- .Electoral.- Leg. 951-953, 1146-1152 (p.89).
- .Ganado.- Leg. 546 (p.71).
- .General de Población.- Vid Padrón de Habitantes.
- .Población mendicante.- Leg. 1191 (p.81)
- .Propios (registro).- Leg. 628 (p.123)
- .Sordomudos y minusválidos.- Leg. 263 (p.81).
- .Vecinos.- Vid. Padrón de habitantes.
- .Vivienda.- Leg. 585-587, 1088-1089, 1233-1236 (p.80).

Centros Educativos.- Leg. 514, 1272 (p.82).

Certificados.- Leg. 264-266 (p.56).

Cientos.- Vid. Repartimientos de Millones y Cientos.

Cines, partes de.- Leg. 526 (p.83).

Circulares (de obras).- Leg. 456 (p.71).

Cloración de aguas.- Leg. 426, 1192 (p.77).

Cobradorías:

- .Agua .- Leg. 658, 1299-1301 (p.124).
- .Bula.- Leg. 969 (p.51).
- .Cédulas personales.- Leg. 710-732 (p.123-124)
- .Censos de Propios.- Leg. 628 (p.123).
- .Especies de consumo.- Leg. 709 (p.123)
- .Lonja.- Leg. 528 (p.124), Lib. 223-229 (p.124).
- .Propios.- Leg. 614-617 (p.123).

Cofradías.- Leg. 409 (p.79).

Colegio Libre Adoptado Sáinz de Andino.- Leg. 514, 1272 (p.82).

Comercio.- Vid. Transportes. Leg. 535-536 (p.75).

Comisión:

- .Cuentas.- Leg. 1019 (p.56).
- .Gobierno.- Leg. 1019 (p.56), Lib. 978-979 (p.56).
- .Hacienda.- Lib. 73 (p.56).
- .Informativas y Especiales.- Leg. 53, 1019 (p.56), Lib. 73 (p.56).
- .Junta local de Mandos.- Leg. 53 (p.56)
- .Planificación y régimen interior.- Leg. 1019 (p.56).
- .Permanente.- Leg. 51-52, 988, 1018-1019 (p.54), Lib. 56-72, 974-979 (p.55-56).

ÍNDICE

- .Policía Rural.- Leg. 555 (p.76).
- .Socio-cultural.- Leg. 1019 (p.56).
- .Otras Comisiones.- Leg. 53 (p.56).
- Comparecencias.- Leg. 280-284 (p.57).
- Compra.- Leg. 295 (p.67-68).
- Compromisarios.- Vid. Elecciones.
- Comunicaciones:
 - Alcaldía.- Leg. 990, 1237-1239 (p.54).
 - Asistencia Social.- Leg. 1192 (p.81).
 - Beneficencia.- Leg. 422 (p.81).
 - Consejo Local del Movimiento.- Leg. 1153 (p.54).
 - Enseñanza.- Leg. 517 (p.82).
 - Justicia.- Leg. 402 (p.54).
 - Militar y de Quintas.- Leg. 355-360, 1033 (p.88).
 - Secretaría.- Leg. 67-157, 993-1006, 1240-1247, (p.58-60).
- Concejo.- Leg. 1-50, 56-57, 59-60, 969, 987, 991, 1009, 1020-1022, 1265, (p. 47-52) Lib. 1-55, 76-80 (p. 49-51)
- Concursillos.- Leg. 371 (p.66).
- Concurso-oposición.- Leg. 368-370 (p.66).
- Conducta, informes de.- Leg. 398 (p.53).
- Confirmaciones (de Privilegio).- Leg. 56 (p.51).
- Consejo local del Movimiento.- Leg. 1153 (p.54), Lib. 956 (p.54).
- Consumos.- Leg. 690-691, 695, 696-708 (p. 117, 121-122), Lib. 241 (p.122).
- Contratación.- Leg. 295, 390, 447, 453, 656-657, 1056, 1070 (p.67-68).
- Contratos.- Vid. Personal.
- Contribución Riqueza Territorial.- Leg. 659-666 (p.117-118).
- Contribución Riqueza Territorial Rústica.- Leg. 679-681, 1092 (p.118)
- Contribución Riqueza Territorial Urbana.- Leg. 667-678, 1091 (p.117-118).
- Contribuciones.- **Tributación.**
- Copias del Presupuesto.- Lib. 242-246 (p.98).
- Corcho, subasta de.- Leg. 479-482, 1284 (p.64).
- Correspondencia.- Vid. Comunicaciones.
- Créditos y Subvenciones.- Leg. 939-940, 1134-1136 (p.113-114).
- Cuaderno de la "Riqueza General de Alcalá".- Leg. 230 (p.115).
- Cuentas:
 - .Alcabala.- Leg. 588-613 (p.119-120).
 - .Arbitrios.- Leg. 588-613 (p.119-120).
 - .Bagajes.- Leg. 354 (p.88).

ÍNDICE

- .Cantina escolar.- Leg. 512 (p.81).
 - .Caudales.- Leg. 947-949, 1137 (p.120).
 - .Caudales del Pósito.- Leg. 570-571 (p.74).
 - .Corrientes.- Leg. 799 (p.109), Lib. 569-607 (p.108-110).
 - .Farmacia.- Leg. 416-419 (p.80).
 - .General del Presupuesto.- Leg. 775-777 (p.79)
 - .Gestión recaudatoria.- Leg. 1304 (p.121)
 - .Hospital de la Misericordia.- Leg. 408 (p.79).
 - .Lonja.- Leg. 527 (p.124).
 - .Presupuesto, del.- Leg. 774 (p.97)
 - .Propios.- Leg. 588-613 (p.119-120).
 - .Trimestrales y Balances mensuales.- Lib. 773-776 (p.129).
 - .Valores.- Leg. 949, 1138-1141 (p.120).
- Cultura.- Leg. 518-524, 526, 1274-1282 (p.82-83).

D

- Decretos y resoluciones de la Alcaldía.- Leg. 58, 989 (p.52), Lib. 81-86 (p.52).
- Defraudaciones.- Leg. 740 (p.121).
- Degüello de reses.- Leg. 653 (p.117).
- Dehesas de Propios.- Leg. 464-465 (p.64).
- Denuncias y Multas:
- .Montes.- Leg. 488 (p.71).
 - .Policía.- Leg. 547-551, 1266-1268 (p. 75-76).
 - .Urbanísticas.- Leg. 444-445 (p.68).
- Deportes.- Leg. 525, 1282 (p.83).
- Depuraciones.- Leg. 376 (p.66).
- Desagüe.- Leg. 745 (p.119), 747 (p.114), 1096 (p.119), 1098 (p.114).
- Desalojo.- Leg. 427 (p.78).
- Deslindes.- Leg. 505-508 (p.64).
- Deslindes particulares.- Leg. 405 (p.53).
- Despachos (Reales).- Leg. 57 (p.51).
- Deudores:
- .Contribuciones.- Leg. 733 (p.121).
 - .Pósito.- Leg. 566 (p.74).

ÍNDICE

Devoluciones:

- .Fianzas de obras.- Leg. 453 (p.67).
- .Propios.- Leg. 503 (p.65).
- Diario de Intervención.- Leg. 792-793 (p.98), Lib. 247-270 (p.98).
- Diario de Intervención de Ingresos.- Leg. 794 (p.99), Lib. 271-319, 805-820 (p. 99-100).
- Diario de Intervención de Pagos.- Lib. 320-376, 821-838 (p.100-102).
- Dieciocho de Julio.- Leg. 378 (p.67).
- Diligencias.- Leg. 285 (p.57).
- Diputados.- Vid. Elecciones.
- Disciplinarios y de Faltas (Expedientes).- Leg. 374-375 (p.66).
- Disposiciones oficiales.- Lib. 76-80 (p.51).

Documentación:

- .Eclesiástica.- Leg. 969 (p.51).
- .Falange.- Leg. 971-976 (p.129).
- .Mutilados y huérfanos de guerra.- Leg. 977 (p.80).
- .Notarial.- Leg. 970 (p.129).
- Documentación no municipal.- Leg. 970-976 (p.129).
- Documentos, libro registro de.- Leg. 61-66, 992 (p.61-63), Lib. 87-169 (p.61-63).
- Donaciones (Escrituras, préstamos).- Leg. 509 (p.63).

E

- Eclesiástica.- Leg. 969 (p.51).
- Edificios y solares, registro fiscal de.- Lib. 237-240 (p.116).
- Educación.- Leg. 510-517, 1270-1273, (p. 81-82) Lib. 220-222 (p.81-82).
 - Primaria.- Leg. 513 (p.82).
 - Media.- Leg. 514, 1272 (p.82).
- Elecciones.- Leg. 951-968, 1146-1152, 1256-1265 (p.88-89).
- Elecciones, Expedientes de.- Leg. 954-968, 1256-1264 (p.88-89).
- Electoral, Censo.- Leg. 951-953, 1146-1152 (p.89).
- Empadronamientos.- Leg. 158-211 (p.84-85), 212-217 (p.83), 1007-1011 (p.83-85), 1195-1205 (p.85-86), Lib. 170-177 (p.84-85).
- Enajenación.- Leg. 494, 1286 (p.65).
- Enclavados.- Leg. 502 (p.63).
- Enfermedades.- Vid. Sanidad.
- Ensenada, Marqués de.- Leg. 226-229 (p.115).

ÍNDICE

Entrada de documentos.- Vid. Registro General, Entrada de documentos.

Epidemias.- Leg. 424, 1061 (p.77).

Escalafón (funcionarios).- Leg. 372 (p.66).

Escrituras:

-Bancos.- Leg. 509 (p.63).

-Particulares (notarial).- Leg. 970 (p.124).

Estadística.- Leg. 259-260, 1208 (p.97).

Evaluaciones.- Leg. 231 (p.115).

Expedientes de Sorteo y Alistamiento.- Leg. 296-353, 1012-1017, 1027-1033 (p. 86-88).

Extractos (acuerdos Pleno y Permanente).- Leg. 48 (p.47).

Extractos de cuentas bancarias.- Leg. 1304 (p.124).

F

Falange.- Leg. 971-976 (p.129).

Faltas, juicios de.- Leg. 394-396 (p.53).

Familiar, Ayuda.- Leg. 381, 1309 (p.67).

Farmacia, Cuentas de.- Leg. 416-419 (p.80).

Ferías.- Leg. 518-523 (p.82-83), 1274-1276 (p.83).

Fianzas:

.Obras.- Leg. 453 (p.67).

.Propios.- Leg. 503 (p.74).

Fiestas.- Leg. 518-523, 1274-1276 (p. 82-83).

Financiación.- Leg. 939-940, 1134-1136 (p.113-114)

Financiación y Tributación.- Leg. 226-240, 241-257, 622-627, 629-655, 659-695, 743-747, 939-940, 1091-1092, 1094-1100, 1134-1136, 1206-1207, 1291-1296, (p. 113-119) Lib. 178-191, 237-240, 962, 965 (p.114, 116, 118-119).

Forestal.- Leg. 501, 538, 1072 (p.71).

Funcionarios.- vid. Personal.

G

Ganadería.- Leg. 539, 546 (p.71), Lib. 233-234 (p.71).

Gastos, libro general de.- Lib. 506-526, 839-853 (p.106-107).

General (libro general de rentas y exacciones).- Lib. 608-627, 854-868 (p.110-111).

Gobierno.- Leg. 1-53, 56-60, 273-279, 387-389, 391-402, 405, 452, 540-543, 554, 969, 987-991, 1009, 1018-1022, 1034, 1153, 1237-1239, 1265, 1269, (p. 47-54,56) Lib. 1-73, 76-86, 200, 956, 975-979 (p.49-52, 54-56).

ÍNDICE

Guardas Jurados.- Leg. 387-389, 1034 (p.53).
Guardería Rural.- Leg. 555-556 (p.76), Lib. 236 (p.76).
Guerra, Mutilados y Huérfanos de.- Leg. 977 (p.80).
Guías de Caballería.- Leg. 539 (p.71), Lib. 233-234 (p.71).

H

Hacienda.- Leg. 54-55, 237-258, 457-458, 527-528, 588-617, 625-655, 658-578, 690-950, 1024-1026, 1037-1047, 1092-1100, 1103-1145, 1206-1207, 1253-1255, 1291-1296, 1299-1307, (p. 90-99,107,109, 111, 113-127, 129) Lib. 74-75, 178-193, 223-229, 237-527, 596-597, 603-955, 962-973 (p. 90, 92, 98-114, 116, 119, 121-129).
Hacimientos.- Leg. 477-478 (p.64).
Hermandades.- Leg. 409 (p.79).
Hojas (Padrón).- Leg. 201-211, 1195-1205 (p. 85-86).
Hospital de la Misericordia.- Leg. 407-408 (p.79).
Huérfanos de guerra.- Leg. 977 (p.80).

I

Impuestos.- Tributación.
Índice (Registro cementerio).- Lib. 209 (p.78).
Industrial, Matrícula.- Leg. 682-689 (p.118-119), Lib. 962, 965 (p.119).
Infancia, Junta de Protección a la.- Leg. 53 (p.56).
Informes de conducta.- Leg. 398 (p.53).
Inscripción (padrón).- Leg. 201-211, 221-224, 1195-1205 (p. 85-86).
Instancias.- Leg. 267-272 (p.56-57).
Intervención Económica.- Leg. 618-621, 748-800, 801-938, 1024-1026, 1037-1043, 1103-1133, 1253-1255, 1307, (p. 90-99, 107, 109, 111), Lib. 242-376, 377-627, 639-698, 805-868, 886-927, 953-955 (p.92, 98-113)
Intervención del Pósito.- Leg. 567-569 (p.74).
Intervención de Propios.- Leg. 618-621 (p.98).
Inventarios:
 .Hospital de la Misericordia.- Leg. 408 (p.79).
 .Propios.- Leg. 490-492 (p.65).
Inventarios y Balances.- Leg 800 (p.111), Lib. 639-658, 886-900 (p.111-112).
Inversiones (Estadística).- Leg. 259-260, 1208 (p.97).

ÍNDICE

J

Jabón, subasta del.- Leg. 651 (p.117).

Jubilados, expedientes de.- Leg. 365-367, 373, 1250-1252 (p. 66-67).

Juicios de conciliación, faltas y verbales.- Leg. 394-396 (p.53).

Juntas:

.Defensa administrativa.- Leg. 53 (p.56).

.Local de Mandos.- Leg. 53 (p.56).

.Local del Pósito.- Leg. 565 (p.74).

.Local de Protección a la Infancia.- Leg. 53 (p.56).

.Local de Reformas Sociales.- Leg. 53 (p.56). Lib. 74-75 (p.90)

.Local de Sanidad.- Lib. 201-203 (p.77).

.Municipal de Asociados.- Leg. 54-55 (p.90).

.Municipal de Beneficencia.- Leg. 410 (p.79).

.Municipal del Censo de Población.- Leg. 225 (p.83).

.Municipal de Primera Enseñanza.- Leg. 510 (p.81), Lib. 220-222 (p.21).

.Municipal de Propios.- Leg. 457-458 (p.90).

.Municipal de Sanidad.- Leg. 423 (p.77).

.Pericial y del Repartimiento.- Leg. 734 (p.114).

Justificantes de Revista.- Leg. 361-362 (p.88).

Juzgado (de Paz).- Leg. 394-402 (p.53-54), Lib. 200 (p.54).

Justificantes de cuentas.- Leg. 1144-1145 (p.120).

Justificantes de pagos.- Leg. 1142 (p.120).

L

Leñoso, aprovechamiento.- Leg. 466-468 (p.64).

Libros de:

.Actas de Arqueo.- Leg. 946 (p.124), Lib. 766-772, 944-966 (p. 124-125).

.Actas del Consejo Local del Movimiento.- Lib. 956 (p.54).

.Auxiliar de Cuentas Corrientes.- Lib. 967-969 (p.121)

.Auxiliar de Cuentas Corrientes por recaudación en voluntaria.- Lib. 970-972 (p.121).

.Auxiliar de Cuentas Corrientes por recaudación en ejecutiva.- Lib. 973 (p.121)

.Auxiliar de Ingresos.- Lib. 377-402 (p.102-103).

.Auxiliar de Ingresos y Gastos.- Lib. 433 (p.104).

.Auxiliar de Gastos.- Lib. 403-432 (p.103-104).

.Bajas de la Matrícula industrial y de comercio.- Lib. 962, 965 (p.119).

.Balances mensuales y Cuentas trimestrales.- Leg. 950, (p. 129) Lib. 773-776 (p.129).

ÍNDICE

- .Borrador de Gastos.- Leg. 797-798 (p.107), Lib. 547-568 (p.107-108).
 - .Borrador de Ingresos.- Leg. 795-796 (p.107), Lib. 527-548 (p.107)
 - .Caja.- Leg. 941-945 (p.127), Lib. 699-765, 928-943. (p. 125-127).
 - .Caja del Pósito.- Leg. 572 (p.74).
 - .Copias del Presupuesto.- Lib. 242-246 (p.98).
 - .Cuentas Corrientes por artículos del Presupuesto de Ingresos y Gastos.- Leg. 799 (p.109), Lib. 569-607 (p.108-110).
 - .Diario de Intervención.- Leg. 792,793 (p.98), Lib. 247-270 (p.98).
 - .Diario de Intervención de Ingresos.- Leg. 794 (p.99), Lib. 271-319 (p.99-100), 805-820 (p.100).
 - .Diario de Intervención de Pagos.- Lib. 320-376, 821-838 (p.100-102).
 - .General de Gastos.- Lib. 506-526, 839-853 (p.106).
 - .General de Rentas y Exacciones.- Lib. 608-627, 854-868 (p.110-111).
 - .Indice Registro de enterramientos.- Lib. 209 (p.78).
 - .Inventario y Balances.- Leg. 800 (p.111), Lib. 639-658, 886-900 (p.111-112).
 - .Mayor.- Lib. 434-505 (p.104-106).
 - .Movimientos de fondos y partes mensuales del Pósito.- Leg. 575, 1078 (p.75)
 - .Protocolo de obligaciones del Pósito.- Leg. 576-578, 1078 (p.74).
 - .Recaudación.- Lib. 777-804 (p.122-123).
 - .Registro de detenidos en el depósito carcelario.- Leg. 403-404 (p.76).
 - .Registro de disposiciones oficiales.- Lib. 76-80 (p.51).
 - .Registro de enterramientos.- Lib. 204-219 (p.78).
 - .Registro de Entrada de documentos.- Leg. 65-66, 992, (p. 62-63) Lib. 128-169.
 - .Registro de Expedientes.- Lib. 194, 982 (p.57).
 - .Registro de Mandamientos de Ingresos.- Lib. 659-678, 901-913 (p.112).
 - .Registro de Mandamientos de Pagos.- Lib. 679-698, 914-927 (p.113).
 - .Registro de penados contra la propiedad.- Lib. 200 (p.54)
 - .Registro de Salida de Documentos.- Leg. 61-64, 992, (p. 61-62)Lib. 87-127 (p.61-62).
 - .Registro de Valores Independientes y Auxiliares del presupuesto.- Lib. 628-638, 869-885 (p.127-129).
- Licencias de:
- .Apertura de establecimientos.- Leg. 448-450, 1187-1188 (p.68).
 - .Cortar leña.- Leg. 483-486 (p.65).
 - .Obras.- Leg. 440, 442-443 , 1171-1185 (p.69).
 - .Parada.- Leg. 536 (p.75).
- Licores.- Leg. 650 (p.117).
- Limpieza.- Leg. 656 (p.67).
- Lotería.- Leg. 978-986, 1154-1157 (p.89-90).

ÍNDICE

M

Mandamientos:

.Ingresos.- Leg. 801-822, 1104-1107, 1307 (p.92-93).

.Pagos.- Leg. 823-938, 1024-1026, 1108-1133, (p. 92-93) 1044-1047 (p.93-97).

Madereros, aprovechamientos.- Leg. 466-468 (p.64).

Mataderos.- Leg. 534, 1048-1053, 1071 (p.73).

Matrícula Industrial.- Leg. 682 (p.118).

Matrícula Industrial y de Comercio.- Leg. 682-689 (p.118-119), Lib. 962, 965 (p.119).

Mayor, libro.- Lib. 434-505 (p.104-106).

Marqués de la Ensenada, Catastro.- Leg. 226-229 (p.115).

Medida, Pesos.- Leg. 654-655 (p.117).

Mejoras (Montes).- Leg. 499-500, 1289 (p.71).

Membretes, Minutas y Ordenes del día.- Leg. 49-50 (p.47).

Memorias (Secretaría).- Leg. 294 (p.57).

Memoriales.- Leg. 273-279 (p.52).

Mercado (Abasto).- Leg. 529-533 (p.73), Lib. 230-232 (p.73).

Mercaderías, Subasta de.- Leg. 651 (p.117).

Mesas (Contribución).- Leg. 747 (p.114), 1097 (p.119), 1098 (p.114).

Militar.- Vid. Quintas.

Millones, Repartimiento de.- Leg. 629-631 (p.116).

Minusválidos.- Leg. 263 (p.81).

Misericordia, Hospital de.- Leg. 407-408 (p.79).

Molestas, Actividades.- Leg. 451, 1189, (p. 68-69) Lib. 964 (p.69).

Montanera.- Leg. 469-476, 1283 (p.64).

Montes.- Leg. 488, 499, 500, 1072, 1289 (p.71).

Montes de Propios.- Leg. 459-476, 479-486 (p.64), 488 (p.71), 1283-1284 (p.64).

Moratoria (Pósito).- Leg. 566-567 (p.74).

Multas (Policía).- Leg. 547-551, 1266-1268 (p.75-76).

Mutilados.- Leg. 977 (p.80).

N

Nichos.- Leg. 427 (p.78).

Nombramientos:

.Empleados.- Leg. 368-370 (p.66), Lib. 196 (p.66).

.Guarda Particular Jurado.- Leg. 387-389, 1034 8 (p.53).

Nóminas.- Lib. 197 (p.66).

ÍNDICE

Notarial.- Leg. 970 (p.129).

Notificaciones (Agua).- Leg. 562 (p.79).

○

Obligaciones prendarias.- Leg. 576-578 (p.74).

Obras y Urbanismo.- Leg. 428-456, 544, 1063-1069, 1073, 1158-1190, (p.68-71). Lib. 964 (p.69).

Obras, proyecto de.- Leg. 428-440, 1063-1069, 1158-1168, 1171-1183.(p.69-70).

Obrero, Paro.- Leg. 583 (p.72), 584, 1079-1087, 1209-1232 (p.71-72).

Ocupación de la Vía Pública.- Leg. 747, 1098 (p.114).

Oficios.- Vid. Correspondencia y Comunicaciones.

Ordenanzas:

.Fiscales.- Leg. 60, 991, 1020-1022 (p.51).

.Ganadería.- Leg. 539 (p.71).

.Mercado.- Leg. 60 (p.51).

.Municipales.- Leg. 59 (p.51).

.Policía.- Leg. 60 (p.51).

Ordenes y Membretes del Pleno.- Leg. 49 (p.47).

Organización Policía Rural.- Leg. 555 (p.76).

Padrones:

.Beneficencia.- Leg. 411-415, 1192 (p.81).

.Edificios y solares.- Lib. 237-240 (p.116).

.Habitantes.- Leg. 158-224, 1195-1205 (p.84-86)., Lib. 170-177 (p.84-85). Vid.
Rectificación del Padrón, Cédulas de Empadronamiento

.Rústica.- Leg. 679-681, 1092 (p.118).

.Territorial.- Leg. 659-666 (p.117-118).

.Urbana.- Leg. 667-678, 1091 (p.118).

Paja y Utensilio, Repartimiento de.- Leg. 636-638 (p.116).

Papal (Bula).- Leg. 969 (p.51).

Paro Obrero.- Leg. 583 (p.72), 584, 1079-1087, 1209-1232 (p.71-72).

Partes:

.Abastecimiento.- Leg. 531, 1035 (p.73).

.Policía.- Leg. 553 (p.76).

Particulares, deslindes.- Leg. 405 (p.53).

Pastos.- Leg. 469-476, 1283 (p.64).

Patrimonio.- Leg. 459-487, 489-498, 502-503, 504-509, 1283-1288, 1290, (p. 63-65) Lib. 980-981.
(p. 66)

ÍNDICE

- Patronatos.- Leg. 409 (p.79).
Penados.- Lib. 200 (p.54).
Pensiones.- Leg. 373, 378-380, 1308 (p. 66-67).
Permanente.- Lib. 56-72, 974-978 (p.55-56).
Permuta.- Leg. 509 (p.63). Vid. **Patrimonio**.
Perros.- Leg. 262, 1061 (p.77).
Personal.- Leg. 363-386, 1250-1252, 1308-1309, (p. 66-67) Lib. 195-199, 963 (p.66).
Peticiones (Titulación administrativa).- Leg. 495 (p.63).
Planes (de Montes).- Leg. 499-500, 1289 (p.71).
Planos.- Leg. 428-440, 1063-1069, 1158-1168, 1171-1183 (p.69-70).
Plazas (Personal).- Leg. 368-370 (p.66).
Pleno, Ayuntamiento.- Leg. 1-42, 1009 (p. 47-50), Lib. 1-55 (p.49-50).
Pleitos.- Leg. 391 (p.53).
Población.- Leg. 158-225, 259-260, 1008-1011, 1194-1205, 1208, (p. 83-86) Lib. 170-177 (p. 84-85)
Policía.- Leg. 547-556 (p.75-76), Lib. 235-236, 957-960 (p.75-76).
Policía Local.- Leg. 403-404 (p.76), 547-553, 1266-1268 (p.75-76), Lib. 235, 957-960 (p.76).
Policía Rural.- Leg. 555-556 (p.76), Lib. 236 (p.76).
Pósito.- Leg. 565-582, 1076-1078 (p.74-75).
Precios (Abasto).- Leg. 529, 1023 (p.73).
Préstamos (Bancario).- Leg. 509 (p.63).
Presupuestos:
 Justicia.- Leg. 400 (p.54).
 Intervención económica.- Leg. 748-791, 1037-1043, 1103, 1253-1255, (p. 90-92)
 Lib. 242-246 (p.98), 953-955 (p.92).
Privilegio Rodado.- Leg. 56 (p.51).
Prófugos.- Vid. Expedientes de Sorteo y alistamiento.
Propios.- Leg. 459-504, 1283-1288 (p.64-65).
Protección Civil.- Leg. 406, 1090 (p.77).
Provisión, Real.- Leg. 57 (p.51).
Proyectos de Obras.-. Leg. 428-440, 1063-1069, 1158-1168, 1171-1183 (p. 69-70).

Q

- Quintas.- Leg. 261, 296-362, 545, 1012-1017, 1027-1033, 1073 (p.86-88).

ÍNDICE

R

Racionamiento.- Leg. 533 (p.73), Lib. 230-232 (p.73) .

Reales:

- .Cédulas.- Leg. 57 (p.51). Vid. Actas Capitulares.
- .Despachos.- Leg. 57 (p.51). Vid. Actas Capitulares.
- .Indultos.- Leg. 393 (p.53).
- .Provisiones.- Leg. 57 (p.51). Vid. Actas Capitulares.

Recaudación.- Leg. 528, 614-617, 625, 628, 658, 696-732, 733, 735-742, 1093, 1299-1301 (p. 121-124). Lib. 223-229, 241, 777-804, 967-973 (p.121-124).

Recaudación, Especies de Consumo.- Leg. 696-707 (121-122), Lib. 241 (p.122).

Recaudación, Libros de.- Leg. 696-707 (p.121-122), Lib. 241, 777-804 (p.122-123).

Recepciones de obras.- Leg. 453 (p.74).

Reclamaciones

.Amillaramiento.- Leg. 256-257 (p.115).

.Cementerio.- Leg.427 (p.78).

.Tributación.- Leg. 735-736 (p.121).

Rectificaciones (Padrón de habitantes).- Leg. 212-217, 1007-1011 (p.83-84).

Rejas (Contribución).- Leg. 747 (p.114), 1097 (p.119), 1098 (p.114).

Registro de:

- .Censos de Propios.- Leg. 628 (p.123).
- .Contadores.- Leg. 563 (p.79).
- .Edificios y solares.- Lib. 237-240 (p.116).
- .Enterramientos.- Lib. 204-219 (p.78).
- .Entrada de documentos.- Leg. 65-66, 992 (p. 62-63), Lib. 128-169 (p.62-63).
- .Entrada de funcionarios sanitarios.- Lib. 198 (p.78).
- .Expedientes.- Lib. 194, 982 (p.57).
- .Ganado.- Leg. 539 (p.71), Lib. 233-234 (p.71).
- .Mandamientos de Ingresos.- Lib. 659-678, 901-913 (p.112).
- .Mandamientos de Pagos.- Lib. 679-698, 914-927 (p.112-113).
- .Rústica.- Leg. 237-238 (p.116), Lib. 178-184 (p.116).
- .Salida de Documentos.- Leg. 61-64, 992 (p.61), Lib. 87-127 (p.61-62).
- .Salida de funcionarios sanitarios.- Lib.199 (p.78).
- .Sueldo de empleados.- Lib. 197 (p.66).
- .Título propiedad del Cementerio.- Lib. 219 (p.78)
- .Urbana.- Lib. 186-191 (p.116).

ÍNDICE

- Registro General.**- Leg. 61-66, 992 (p.61-63), Lib. 87-169 (p.61-63)
- Remates.- Vid. Subastas, Propios.
- Rendición de Cuentas.- Leg. 742 (p.121).
- Rentas de propios.- Leg. 626-627 (p.117).
- Repartimientos:
- .Consumo.- Leg. 690-691 (p.117).
 - .Contribución General.- Leg. 641 (p.117).
 - .Contribución Riqueza Territorial.- Leg. 659-666 (p.117-118).
 - .Cubrir déficit Presupuesto Municipal.- Leg. 649 (p.117).
 - .Extraordinario y de Guerra.- Leg. 632 (p.116).
 - .General y de Utilidades.- Leg. 642-648 (p.117).
 - .Millones y Cientos.- Leg. 629-631 (p.116).
 - .Paja y Utensilio.- Leg. 636-638 (p.116).
 - .Propios.- Leg. 487 (p.65).
 - .Rentas Provinciales.- Leg. 633-634 (p.116).
 - .Sal.- Leg. 639-640 (p.116).
 - .Unica contribución.- Leg. 635 (p.116).
- Repartos del Pósito.- Leg. 579 (p.74).
- Repoblación forestal.- Leg. 501 (p.71).
- Requisición.- Leg. 261, 545 (p.53).
- Res mostrenca.- Leg. 540-543 (p.52).
- Resoluciones de la Alcaldía.- Leg. 58, 989 (p.52), Lib. 81-86 (p.52).
- Revistas (Quintas).- Leg. 361-362 (p.88).
- Riqueza Rústica.- Vid. Contribuciones.
- Riqueza Urbana.- Vid Contribuciones.
- Sal, Repartimiento de.- Leg. 639-640 (p.116).
- Salida de documentos, registro.- Leg. 61-64, 992 (p. 61-62), Lib. 87-127 (p.61-62).
- Saneamiento.- Vid. Leg. 425-426, 1062, 1192 (p.77).
- Sanidad.- Leg. 423-427, 557-564, 1061-1062, 1074-1075, 1192, 1297-1298, (p. 77-79), Lib. 201-219 (p.77-78)
- Secretaría.- Leg. 61-157, 264-293, 992-1006, 1054-1055, 1240-1249, (p. 56-60) Lib. 87-169, 194, 982 (p.57)
- Seguridad ciudadana.- Leg. 403-404, 406, 423, 547-553, 555, 556, 1090, 1266-1268, (p. 75-77) Lib. 201, 202, 235, 236, 957-960 (p.76).
- Seguros Sociales.- Leg. 378, 1308 (p.67), MUMPAL Leg. 379-380 (p.67).

ÍNDICE

Sementales, parada de caballos.- Leg. 545, 1073 (p.53).

Senadores.- Vid. Elecciones.

Servicios.- Leg. 48-51, 162-225, 259-263, 296-353, 354-362, 403-404, 406-446, 454-456, 499-501, 510-526, 534-539, 544-553, 555-564, 565-587, 951-968, 978-986, 1007-1017, 1023, 1027-1033, 1035, 1048-1053, 1057-1069, 1072-1089, 1090, 1154-1157, 1159-1185, 1187-1192, 1194-1205, 1208-1236, 1256-1268, 1272, 1277-1282, 1289, 1297-1298, (p. 68-90) Lib. 172-174, 176-177, 201-222, 230-236, 957-960, 964 (p.69, 71, 73, 76-78, 81, 84-85).

Servicios Agropecuarios e Industriales- Promoción Económica.- Leg. 488, 499-501, 537-539, 546, 1072, 1289, (p. 71-73) Lib. 233-234 (p. 71)

Servicios de Agua.- Leg. 557-563, 1074-1075, 1297-1298 (p.79).

Sociedades obreras.- Leg. 399 (p.53).

Solares.- Leg. 446 (p.69).

Solicitudes de:

.Abasto.- Leg. 530 (p.73).

.Obras y Urbanismo.- Leg. 441, 446 (p.69).

.Policía.- Leg. 556 (p.76).

.Pósito.- Leg. 581 (p.74).

.Propios.- Leg. 496-497, 1287 (p.65).

.Puestos de mercado.- Leg. 530 (p.73).

.Recaudación.- Leg. 735-736 (p.121)

.Secretaría.- Leg. 267-272 (p.56-57).

.Terrenos.- Leg. 446 (p.69).

.Trabajo.- Leg. 377 (p.66).

.Vivienda.- Leg. 585, 1088 (p.80).

Sorteo y Alistamiento.- Leg. 296-353, 1012-1017, 1027-1033 (p.86-88).

Subasta de alumbrado público.- Leg. 657 (p.67)

Subasta de arbitrios.- Leg. 650, 654-655 (p.117).

.Abastos, licores y aguardientes.- Leg. 650 (p.117).

.Aceite, entrada de productos extranjeros, venta de posesiones y bagajes.- Leg. 652 (p.117).

.Especies de carnes, degüello de reses, bebidas espirituosas y alcohólicas.- Leg. 653 (p.117).

.Mercaderías, Sal, Jabón, Alcabala del Viento.- Leg. 651 (p.117).

Subasta de ganado.- Leg. 540-543 (p.52).

Subasta de limpieza pública.- Leg. 656 (p.67).

Subasta del matadero.- Leg. 1070 (p.68).

Subastas (y contratos) de obras.- Leg. 295, 447 (p.67).

Subastas de pesos y medidas.- Leg. 654-655 (p.117).

Subastas de Propios:

.Aprovechamientos leñosos y madereros.- Leg. 466-468 (p.64).

.Bellotas, pastos y montaneras.- Leg. 469-476, 1283 (p.64).

ÍNDICE

.Corcho y aprovechamientos suberosos.- Leg. 479-482, 1284 (p.64).

.Dehesas.- Leg. 464-465 (p.64).

.Suertes de labor.- Leg. 477-478 (p.64).

Subsistencia.- Leg. 533 (p.73), Lib. 230-232 (p.73).

Sueldos.- Lib. 197 (p.66).

T

Tarjetas.- Leg. 536 (p.75).

Taxis.- Leg. 536 (p.75).

Tesorería.- Leg. 527-528, 588-617, 622-625, 628, 658, 692-694, 696-732, 733, 735-742, 941-950, 1137-1145, 1299-1301, 1304-1306, (p. 119-127, 129) Lib. 223-229, 241, 628-638, 699-765, 766-776, 777-804, 869-885, 928-954, 966-973 (p.121- 129)

Terrenos (Obras).- Leg. 446 (p.69).

Terrestre (transporte).- Leg. 535 (p.75).

Territorial, Riqueza (Contribución).- Leg. 659-666 (p.117-118).

Testamento.- Leg. 970 (p.129).

Testimonios.- Leg. 397 (p.53).

Tierras de labor.- Leg. 477-478 (p.64).

Titulaciones administrativas.- Leg. 495 (p.63).

Toldos (contribución).- Leg. 747 (p.164).

Transacción.- Leg. 393 (p.53).

Transmisiones de dominios.- Leg. 239-240, 1206 (p.116).

Transportes.- Leg. 535-536 (p.75).

Tributación.- Leg. 226-258, 626-627, 629-655, 659-689, 734, 743-747, 1091-1092, 1094-1100, 1206-1207, 1291-1296. (p. 114-119) Lib. 178-193, 237-240, 962-965 (p.114, 116, 118-119).

U

Unica contribución.- Leg. 635 (p.117), Vid. Catastro del Marqués de la Ensenada.

Urbana, Contribución.- Leg. 667-676 (p.118).

Utensilio y Paja.- Leg. 636-638 (p.117).

Utilidades (Contribución).- Leg. 642-648 (p.117).

V

Valores Auxiliares e Independientes del presupuesto.- Lib. 628-638, 869-885 (p.127-129).

Valores, Cuentas.- Leg. 949, 1137-1141 (p.120)

ÍNDICE

- Valores de Propios.- Leg. 459-463 (p.64).
- Vacunaciones.- Leg. 424, 1061 (p.77).
- Variaciones (rústica y urbana).- Leg. 1207 (p.116).
- Veeduría e inspección.- Leg. 489 (p.65).
- Vehículos, Impuesto de circulación de.- Leg. 743-744, 1291-1294 (p.119).
- Veladores (contribución).- Leg. 747 (p.114), 1097 (p.119), 1098 (p.114).
- Vías pecuarias.- Leg. 544, 1073 (p.68).
- Vinos.- Leg. 650-653 (p.117).
- Vivienda.- Leg. 585-587, 1088-1089, 1233-1236 (p.80).



Privilegio Rodado 1390

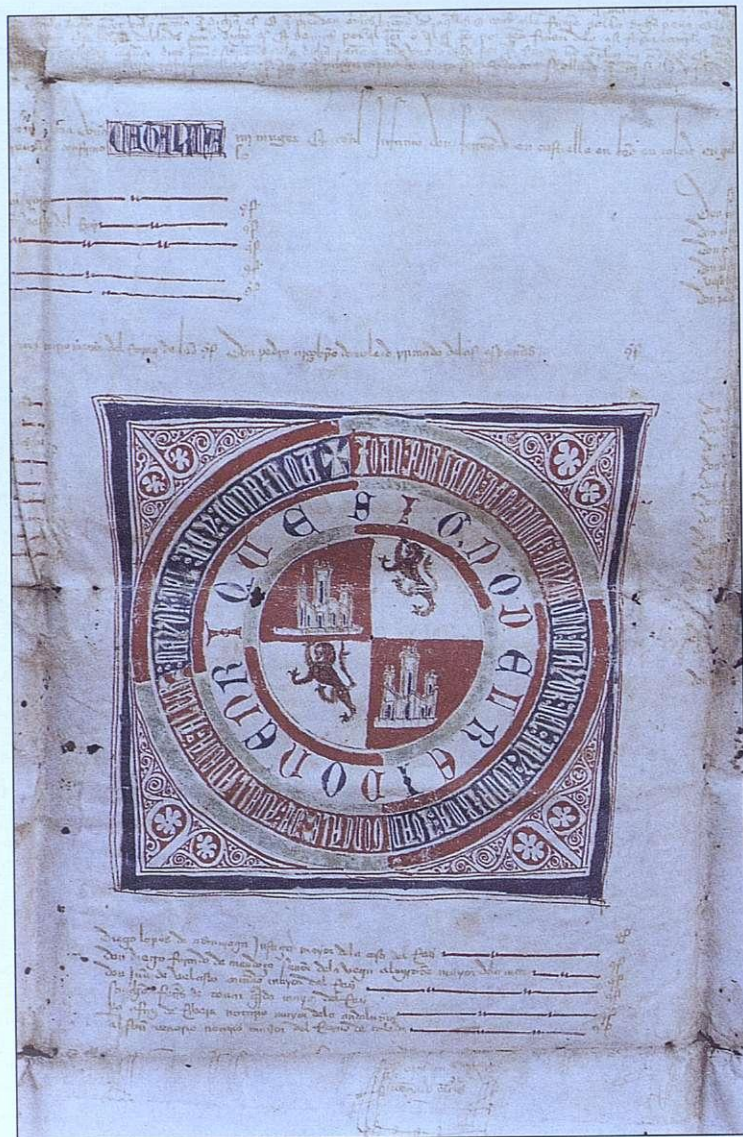

Detalle Privilegio Rodado

titulo vi. de los alguaziles

x

que no se aponer te
mente a la l. ena zil
sin q se aponer abiso
por el ena zil

OTTO si mandó que m. y g. m. d. al. ena zil may a p. uca apo
nez m. y g. m. te mente sin que sea effe bido p. r. e. l. e. n. a. z. i. l. d. l.
le to men al p. r. e. a. m. e. n. t. o. q. u. e. e. n. t. a. l. e. n. s. o. s. e. f. e. y. m. e. r. e. d. i. s. e. e. n. o. d. o.
m. a. z.

que el traer de las
almas se e. g. u. e. r.
se la p. r. e. m. a. t. i. c.

OTTO si mandó que se o. g. l. o. d. o. e. m. r. a. s. s. i. c. y. e. s. t. a. n. t. o. e. n. e. s. t.
v. i. c. e. e. f. o. r. a. s. t. e. r. o. s. p. n. e. s. m. t. r. a. s. l. a. o. d. i. m. i. e. q. u. e. l. a. p. r. e. m. a. t. i. c.
d. i. s. p. o. n. e. s. l. l. a. s. o. r. a. s. d. i. t. r. e. n. p. o. s. d. i. s. c. o. m. m. e. r. a. q. u. e. l. a. s. d. i. s. p. o. n. e.
m. a. t. r. i. c. o. s. e. l. i. z. a.

que se p. n. e. s. e. p. m. i. s. a.
la c. a. m. p. a. n. a. n. o. a. n. d. e.
c. o. n. o. r. m. a. s.

OTTO si mandó que m. y g. m. d. persona sea o. s. s. a. d. a. s. e. n. d. a. z.
c. o. n. d. i. m. a. s. s. e. p. n. e. e. q. u. e. s. e. m. i. e. l. a. c. a. m. p. a. n. a. s. e. l. a. l. e. n. a. z. i. l. s. o. p. e. n.
s. e. t. e. z. u. e. n. t. o. s. m. i. o. p. a. r. a. m. i. l. i. m. o. i. a. d. i. s. e. m. o. d. i. a. s. s. e. p. r. i. s. i. o. n.
l. a. q. u. i. l. e. s. a. p. e. n. a. n. o. s. e. p. n. e. g. a. s. e. m. a. n. d. a. z. s. a. l. b. o. s. e. l. a. l. e. n. a. z. i. l.
h. a. l. e. n. e. l. a. t. a. l. e. s. s. o. n. e. s. e. l. a. c. a. m. p. a. n. a. l. e. e. d. e. s. l. l. i. m. i. t. a. s. e. l. a. l. e. n. a. z. i. l.
l. l. a. d. o. s. p. e. n. a. q. u. e. f. i. e. r. a. l. a. s. d. i. m. a. s. /

que mayor de m. o. n. e. n.
v. i. a. d. e. n. o. z. i. l. p. o. r. a.
l. a. s. e. n. t. i. n. o.

OTTO si por q. soy yn formado que al. g. m. d. v. e. z. e. p. o. r. t. a. l.
t. a. e. n. e. l. i. g. e. n. a. s. e. l. a. l. e. n. a. z. i. l. n. o. s. e. c. o. b. r. a. n. l. o. m. i. a. s. e.
m. i. o. s. e. n. t. a. s. m. l. o. q. u. e. s. e. d. e. n. m. i. o. s. d. i. p. e. n. d. a. s. a. c. e. s. e. n. y. a. a. b. o. s.
m. a. y. o. r. s. o. m. o. s. e. f. e. c. e. s. m. i. o. p. r. e. n. d. e. p. o. r. e. s. t. m. l. o. s. e. n. a. m. i. a.
s. o. y. h. m. a. s. e. f. a. a. l. t. i. n. d. i. m. i. a. y. d. o. m. o. p. a. r. a. q. u. e. s. e. d. i. g. n. i. t. a. l. e. n. a. z. i. l.
p. n. e. s. a. d. i. l. l. e. s. t. e. n. o. n. b. r. a. d. i. n. a. l. e. n. a. z. i. l. p. a. r. a. q. u. e. s. o. l. i. m. e. n. t. e.
c. o. b. r. e. s. e. m. i. o. s. d. i. f. e. n. o. s. a. z. e. s. l. o. m. i. o. q. u. e. f. a. z. e. n. d. o. s. o. o.
s. e. m. i. o. s. e. n. t. a. s. e. n. o. p. a. m. a. s. e. l. q. u. a. l. a. l. e. n. a. z. i. l. q. u. i. s. i. d. i. s. e.
r. e. d. i. m. o. n. b. r. o. z. e. d. e. h. o. m. a. y. d. o. m. o. p. a. r. a. l. o. q. u. e. s. e. p. e. n. a. m. a. n. d. o. s. i.
h. a. s. o. e. a. m. p. l. i. s. o. p. e. n. a. s. e. l. s. m. i. l. i. m. i. t. a. s. a. l. q. u. i. a. l. d. o. y. p. o. d. r. a. m. p. l. i.
t. a. l. q. u. a. l. s. e. d. e. s. e. f. e. y. m. e. r. e. p. a. r. a. l. o. d. i. x. s. e. a. n. z.

que la l. ena zil no se
te m. y g. m. d. p. r. e. s. s. o.
e. n. t. a. t. a. m. t. o. q. u. e.
p. a. s. e. l. a. p. e. n. a.

OTTO si mandó que la l. ena zil no d. i. e. l. t. e. n. g. e. m. p. r. e. s. s. o. q. u. e.
f. u. e. r. e. c. o. n. d. e. n. a. d. o. e. n. p. e. n. a. p. e. n. a. m. a. r. i. a. l. a. s. t. a. t. u. t. o. q. u. e. s. e. a. v. i. t.
d. i. l. l. s. e. p. o. s. i. t. i. n. o. q. u. e. f. u. e. r. e. p. n. e. s. t. o. p. o. r. a. c. o. b. r. a. r. l. a. s. s. e. p. e.
n. a. s. e. q. u. e. l. a. l. e. n. a. z. i. l. s. e. p. o. s. i. t. i. n. o. p. n. e. s. a. n. o. n. b. r. a. d. i. n. a. l. e. n. a. z. i. l. p. o. r.
q. u. e. c. o. b. r. e. l. a. s. s. e. p. e. n. a. s. y. l. a. s. d. i. s. e. a. n. z.

pena de la l. ena zil
que se le fuere el p. n. e. s. t. o.

OTTO si m. d. si al. g. m. d. el p. n. e. s. t. o. d. i. c. a. s. e. l. e. f. u. e. r. e. a. l. t. e. m. p. o. s. o.
m. a. l. i. a. s. s. u. y. a. e. p. a. r. m. i. s. h. a. l. p. a. s. e. l. a. x. r. e. l. q. u. e. s. i. s. i. n. o. s. e. f. u. e. r. e. f. u.
c. a. s. a. n. e. r. o. q. u. o. s. e. a. m. e. t. i. d. o. m. a. s. e. n. s. u. e. r. t. e. s. e. m. i. g. m. d. s. e. f. i. z. o.
e. s. i. f. u. e. r. e. p. e. r. p. e. t. u. o. e. o. p. o. r. t. i. o. s. e. d. o. l. i. m. i. t. a. s. q. u. e. n. o. s. e. a. n. d. o. s. e.
s. l. d. o. f. i. n. o. y. s. t. o. s. e. n. t. i. e. n. e. s. e. m. i. o. s. e. l. a. p. e. n. a. d. i. a. l. e. n. p. a. l.

Ordenanzas dadas por D. Fadrique Enríquez, Marqués de Tarifa y Adelantado Mayor de Andalucía (1528)

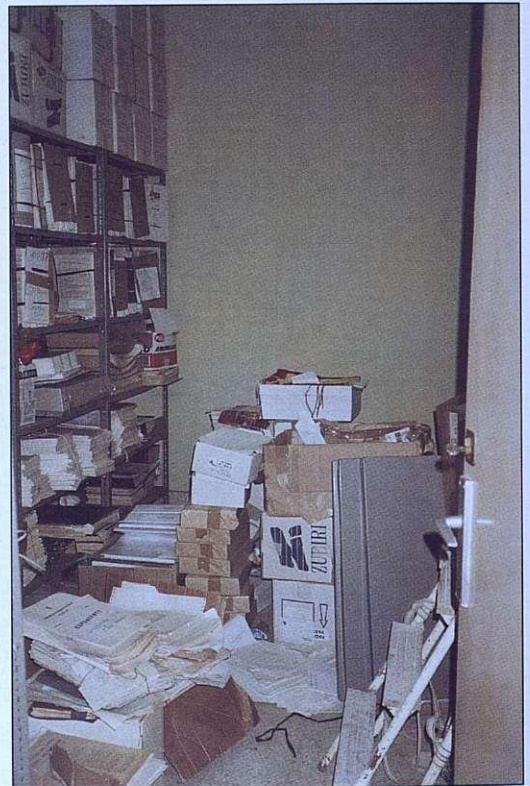

Estado del Archivo antes de su organización



Archivo Municipal organizado.



Estado del Archivo antes de su organización



Archivo Municipal organizado.